Frankfurt - la Maintower

publié le 28/04/2023

Nous avons ensuite rejoint la Maintower, tour qui culmine à 200 mètres de haut au milieu du quartier des affaires et sommes montés sur la plateforme pour avoir une vue sur Francfort.

Portfolio

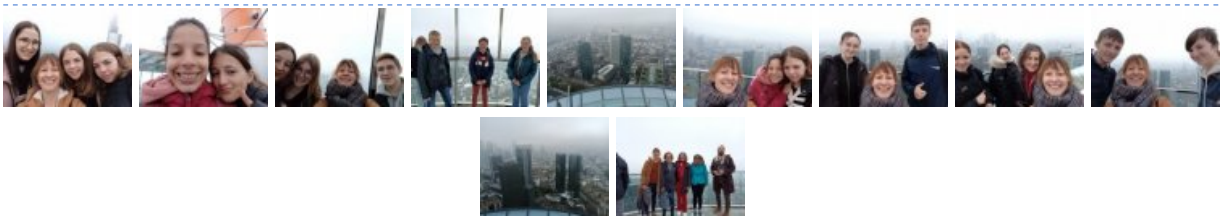

Académie de Poitiers

Avertissement : ce document est la reprise au format pdf d'un article proposé sur l'espace pédagogique de l'académie de Poitiers.

Il ne peut en aucun cas être proposé au téléchargement ou à la consultation depuis un autre site.