Sortie au Festival International de la Bande Dessinée d'Angoulême

publié le 27/01/2017

Descriptif :

C'est sous un ciel clément que ce jeudi 26 janvier 2017, le Club lecture et les élèves de 5ème D se sont déplacés au Festival International de la bande dessinée d'Angoulême.
.

C'est sous un ciel clément que ce jeudi 26 janvier 2017, le Club lecture et les élèves de 5ème D se sont déplacés au Festival International de la bande dessinée d'Angoulême.
Une déambulation dans la ville a permis aux élèves de découvrir les différents espaces consacrés à la bande dessinée.
Expositions : *Panini, la French Touch Marvel* au Théâtre, *Le Château des étoiles à la conquête de l'Ether* au Quartier Jeunesse et visite du *Musée de la bande dessinée*.

Et bien sur le passage incontournable tant attendu par les élèves, **le *Monde des Bulles***, espace entièrement consacré aux éditeurs et auteurs de bande dessinée franco-belge et de la BD asiatique. En direct, les élèves ont vu les auteurs en pleine dédicace, se sont prêtés au jeu de la pose (caricature de leur portrait par des dessinateurs coréens), d'autres ont réalisé quelques crayonnés,dessins sur les tablettes graphiques.
Cette sortie a été très riche et très appréciée par les élèves comme en témoignent les différents souvenirs rapportés (caricature, BD, manga, poster...).
.

Portfolio

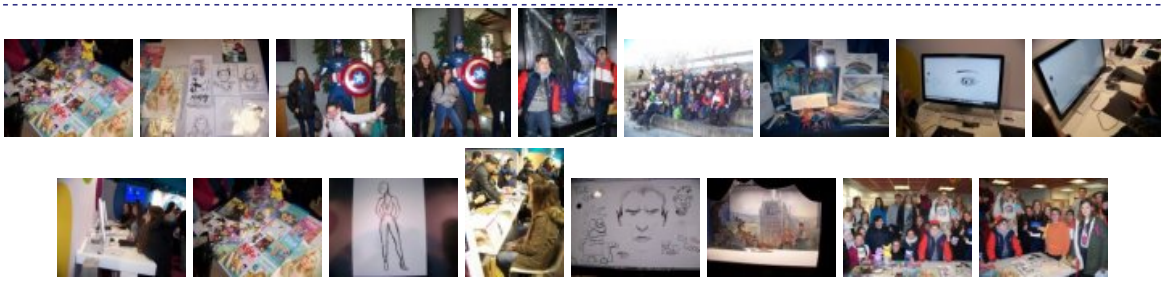

Académie de Poitiers

Avertissement : ce document est la reprise au format pdf d'un article proposé sur l'espace pédagogique de l'académie de Poitiers.
Il ne peut en aucun cas être proposé au téléchargement ou à la consultation depuis un autre site.