

La visite de la ville d'Oxford

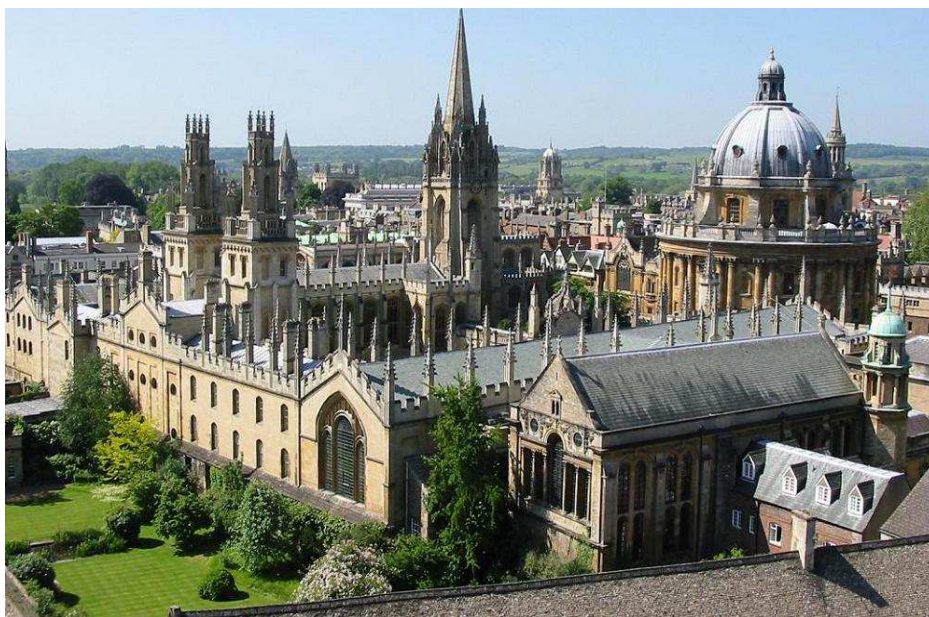

- 1 - Entourez le nom de la ville sur la carte de la Grande-Bretagne
- 2 - A quel comté appartient-elle ?
- 3 - Pour quelle activité est-elle célèbre ?
- 4 - Quelle série de films ont été tournés à Oxford, dans le réfectoire de Christchurch ? attention aux elfes de maison !
- 5 - Quel est le nom de la rivière qui traverse la ville ?

6 - Retrouvez les noms de cinq grandes écoles d'Oxford.

- 1 -
- 2 -
- 3 -
- 4 -
- 5 -



La visite de la mine du Big Pit - Blaenefon

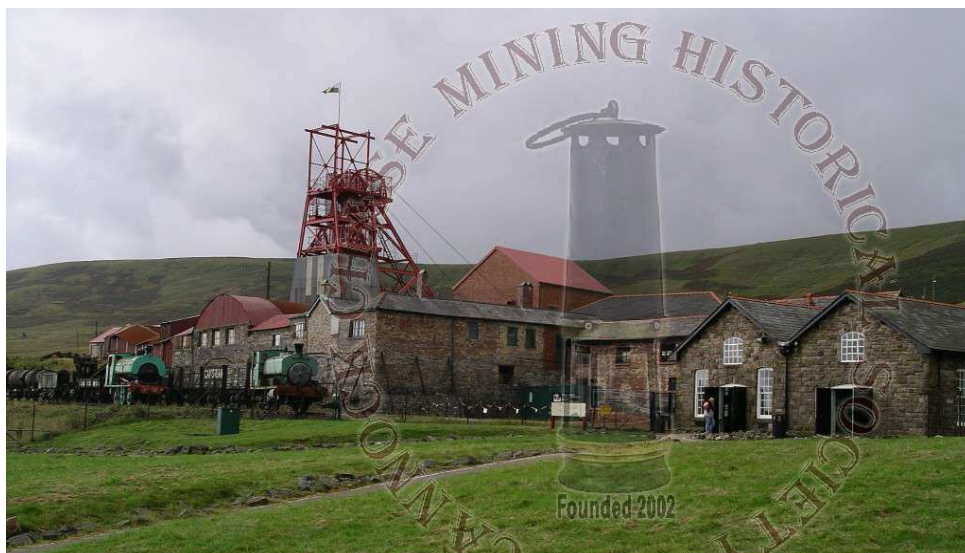

1 - Quand la mine a-t-elle été découverte ? Quand a-t-elle été fermée ?

.....

2 - Quel nom donne t'on à la période historique correspondante ?

3 - Comment appelle-t-on la partie en surface de la mine ?

4 - Décrivez les différentes machines et installations de la mine d'après ce que vous avez vu au Musée :

.....

.....

.....

5 - Quels étaient les trois dangers encourus par les mineurs dans l'exercice de leur métier ?

.....

.....

.....

6 - A partir de quel âge travaillait-on dans la mine ?

.....

7 - Connaissez-vous un livre célèbre évoquant la vie des mineurs ?

.....

La visite du Château de Cardiff



1 - Qui a fait construire ce château ?

2 - Quelles sont dans le château les différentes influences décoratives ayant inspiré l'architecte Butes ?

.....

.....

.....

3 - Quels sont les personnages représentés dans la « Clock Tower » ?

.....

.....

4 - Quels sont les dieux du Panthéon Scandinave ? Connais-tu d'autres aspects de la mythologie scandinave ?

.....

.....

.....

5 - Décrivez la salle des banquets ; quelles remarques vous inspirent son décor ?

.....

.....

.....

6 - Le thème du Fumoir est « le Temps » : comment cela est-il représenté ?

.....

.....

7 - De quelle période est la Tour de Garde dans le Parc ?

.....

Saint Fagans : museum of welsh life

1 - Quels sont les différents métiers présentés à Saint Fagans ?

- 1 -
- 2 -
- 3 -
- 4 -
- 5 -

II - Identifie les différents bâtiments ci-dessous et leur période de construction



.....



.....



.....



.....



.....



.....



.....



.....

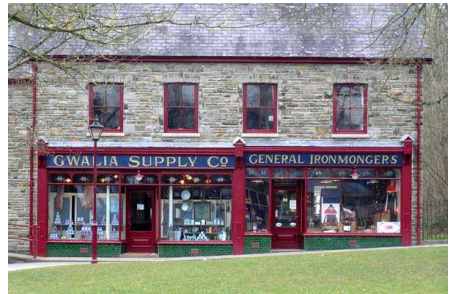

.....

Le jeu de pistes... A la découverte de la ville de Cardiff

Nommez les différents lieux de Cardiff que vous aurez reconnus...



.....



.....



.....



.....

La visite du Château de Caerphilly

1 - le vocabulaire des fortifications et ses définitions :

Douves :
Pont-levis :
Herse :
Créneaux :
Merlon :
Basse-cour :
Haute-cour :
Meurtrière :
Mâchicoulis :
Hourd :
Donjon :
Poterne :
Barbacane :

2 - La poliorcétique : l'art du siège des châteaux forts, les machines de guerre et les stratégies :

Quelles machines étaient utilisées pour abattre les murs des châteaux-forts ?

.....
.....

Que fallait-il prévoir pour survivre lors d'un long siège ?

.....
.....

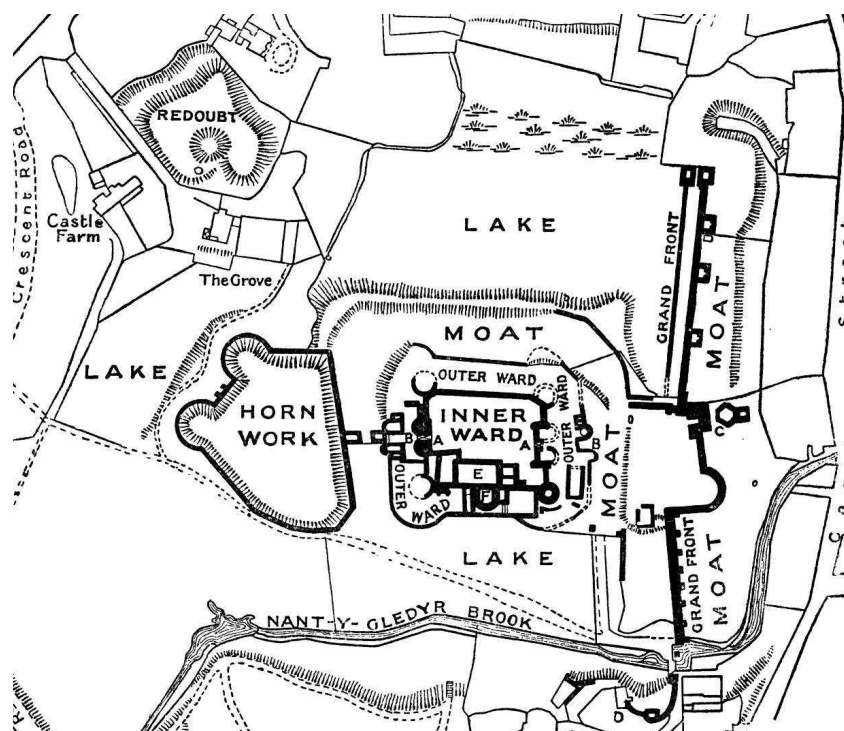

La visite du national Wales Museum

1 - Nommez les différents tableaux et leurs auteurs :



Auteur :

Nom de l'oeuvre :

Date de réalisation :

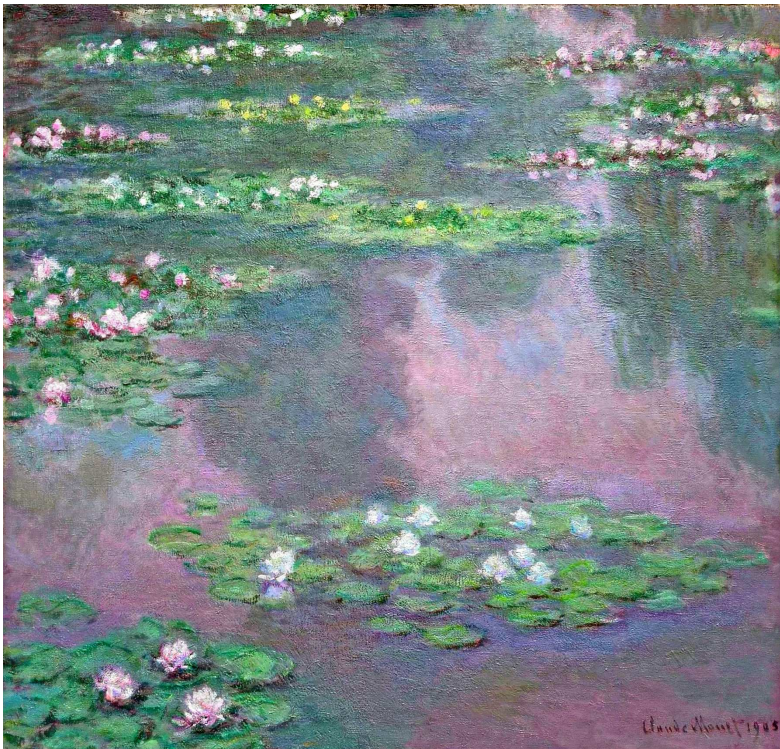

Auteur :

Nom de l'oeuvre :

Date de réalisation :

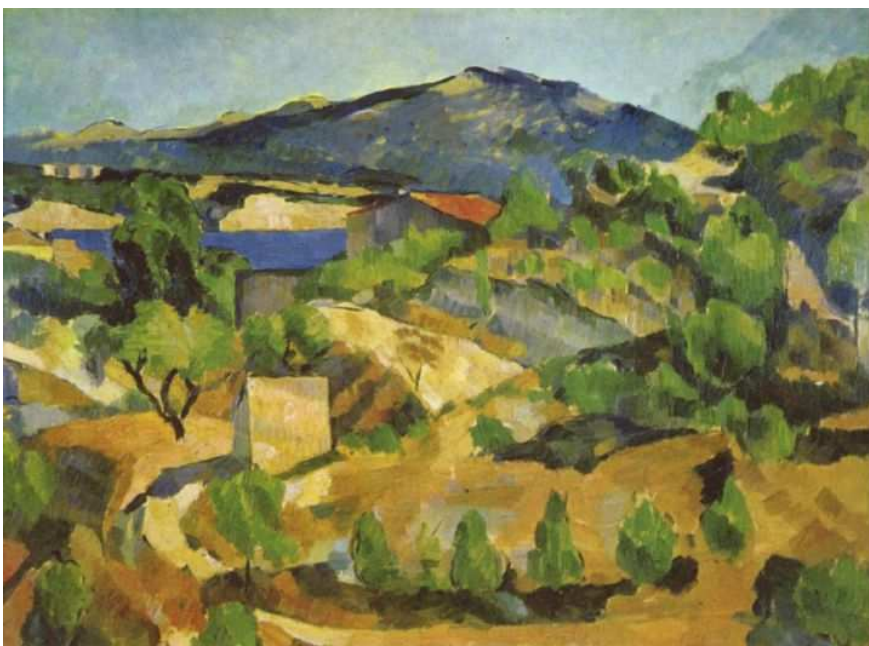

Auteur :

Nom de l'oeuvre :

Date de réalisation :

Le château de Windsor

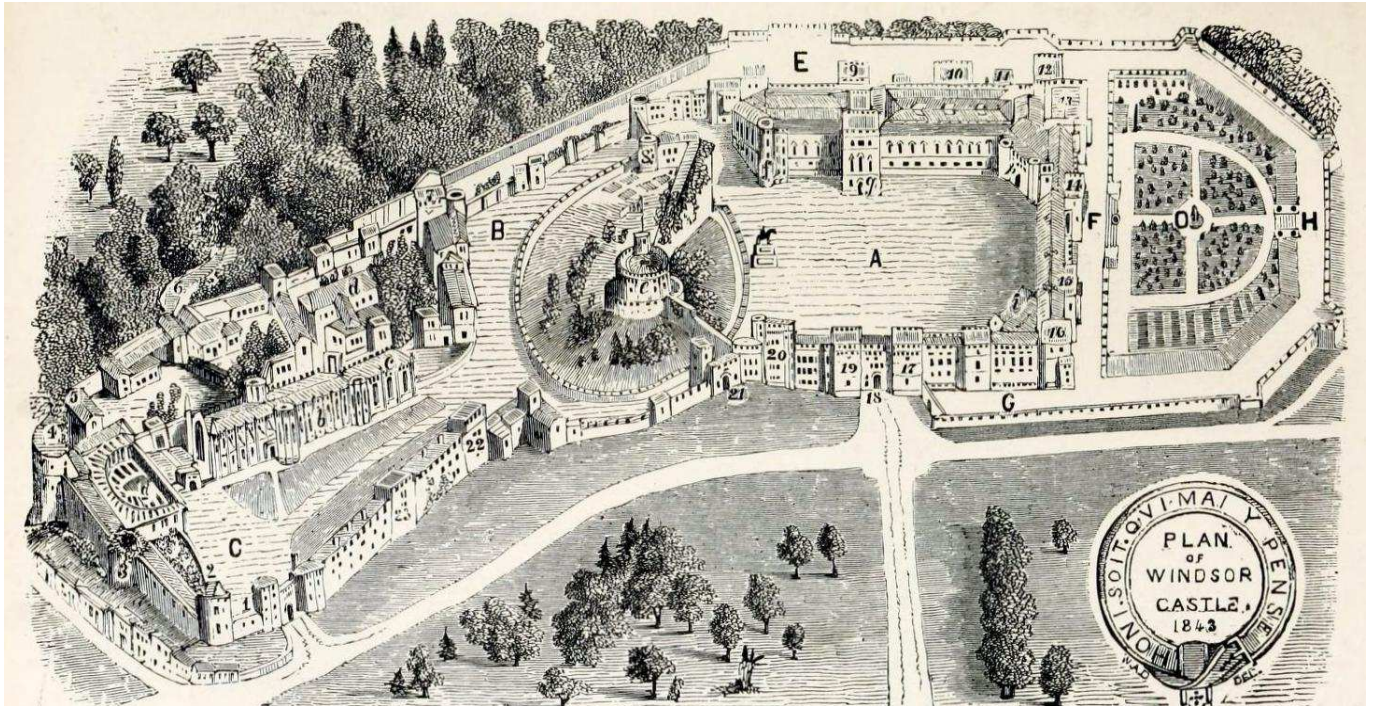

I - Le plan de Windsor, le plus grand château d'Europe ?

1) Se repérer sur le plan. Remplacez les différents noms des grands éléments de la visite : Entrance - Round Tower - The State Apartments - Albert Memorial Chapel - St George's Chapel - Henri VIII Gateway - Exit

2) Quels sont les différents noms de rois rencontrés au cours de la visite ? A quels éléments d'architecture sont-ils associés chaque fois ? (tour ou porte)

1 -

2 -

3 -

4 -

3) A quel ordre de Chevalerie est consacrée Saint George's Chapel ? A quel style architectural correspond ce bâtiment ?

.....

.....

4) Quelles anecdotes associées à cet ordre de chevalerie avez-vous découvert ?

.....

.....

.....

.....