Le petit Mélusin

LIBÉRÉ

NUMÉRO ANNIVERSAIRE : Mars 2014

ENFIN !

Souvenons-nous : la France métropolitaine était occupée depuis 1940 par les armées du IIIe Reich, de l'Italie fasciste et soumise à la collaboration par le Régime de Vichy du Maréchal Pétain.

Après 4 ans d'attente et de lutte, les principales composantes de la Résistance se sont enfin unies pour former un Conseil National en mai 1943 et se donner un programme en mars 1944. Elles ont reconnu l'autorité du Général De Gaulle et de son Gouvernement Provisoire de la République en exil.

Le 6 juin 1944, la Résistance reçoit enfin l'aide inestimable des Alliés anglo-américains qui débarquent en Normandie puis en Provence, le 15 août au côté des Forces Françaises Libres du Général De Gaulle.

Ils ramènent l'espoir qui avait déserté la population française.

Après le débarquement allié en Normandie le 6 juin 44, les forces de la libération, soldats alliés et résistants libèrent en quelques mois la France de ses ennemis nazis et vichystes.

Le 25 août 1944, le général De Gaulle est accueilli en héros sur les Champs-Elysées par les Parisiens venus le soutenir lors de son discours : cela marque le renouveau de la République.

LA RECONQUÊTE DU TERRITOIRE NATIONAL

La libération de notre pays à commencé avec la Corse (libérée en octobre 43). Elle se poursuit au prix de durs combats durant l'été et l'automne 1944. A partir de la Normandie et de la Provence, les armées alliés libèrent l'Ile de France, Rhône-Alpes, la Champagne, la Bourgogne, la Picardie, le Nord-Pas-de-Calais, la Lorraine et l'Alsace.

Notre bonne vieille capitale est libérée le 25 août. De Gaulle y installe le Gouvernement Provisoire de la République Française qui met fin au Régime de Vichy. Dans le reste du pays, tout s'enchaîne. L'action des maquis et la retraite des Allemands amènent la libération du Limousin, de l'Auvergne, du Centre, du Midi-Pyrénées, du Languedoc-Roussillon, de l'Aquitaine … et du Poitou-Charentes.

Le Maréchal Pétain est jugé. Quel sera son châtiment ?

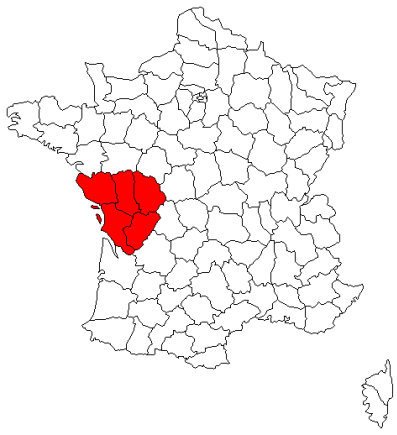

LA LIBÉRATION PROGRESSIVE DU POITOU-CHARENTES

Dans la région Poitou-Charentes, la libération est essentiellement réalisée par la Résistance. Les maquis FFI aidés par l'aviation et les commandos alliés attaquent les colonnes allemandes en retraite. Niort est libérée le 19 août, suivie par Angoulême le 1er septembre et Poitiers le 5 septembre. Jean Schulher est nommé commissaire de la République par De Gaulle pour administrer la région libérée et rétablir l'ordre républicain.

La libération de notre région ne prend fin qu'à la fin de la guerre avec la reddition des « Poches de l'Atlantique » : l'Île d'Oléron le 3 avril 1945, Royan le 18 avril , La Rochelle et l'Île de Ré, le 9 mai 1945.

L'Allemagne nazie capitule. Le maréchal Keitel signe la capitulation du Reich, le 8 mai 1945 à Berlin.

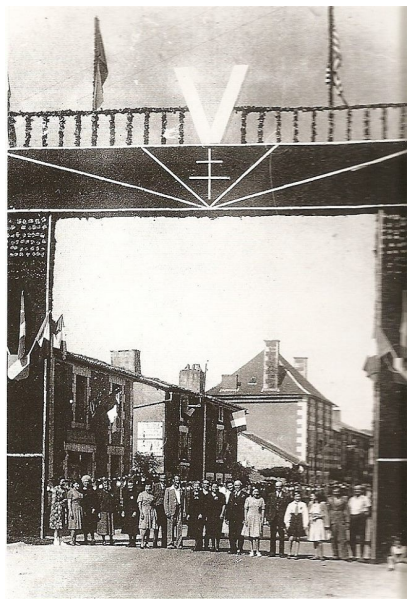

Le 8 mai 1945, l'armistice se fête à Rouillé !

SOMMAIRE

Page 2 :

• Robert Doisneau : un regard sur le Pays Mélusin.

Page 3 :

Celle L'Evescault / Saint Sauvant

• Vaugeton, lieu de mémoire pour la Résistance.

• Un crime de guerre.

Page 4 :

Rouillé

• Récits et images d'une Libération

• Témoignage

Page 5 et 6 :

• La résistante en bicyclette.

Page 6 :

Coulombiers

• Un mosquito anglais s'écrase en forêt de l'Épine.

Page 7 :

• Quelques recettes de cuisine pour temps de restrictions.

Page 8 :

• Mots croisés et Météo … libérés

• Bibliographie.