Pendant la fermeture du collège...

Ça y est, nous y sommes, le collège est fermé jusqu'à nouvel ordre. Mais qu'allez-vous faire de tout ce temps ? Voici quelques conseils de lecture :

***Les Aventures de Tom Sawyer*, Mark Twain**	Tom n'aime rien tant que l'école buissonnière, les expéditions avec ce voyou de Huck, la vie de pirates sur une île du Mississippi, sans oublier la petite Becky. Mais sa tante Polly ne voit pas cela d'un très bon œil ! Et si elle savait que Tom et Huck, cachés dans un cimetière pendant une terrible nuit, ont vu tuer un homme.	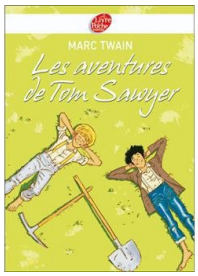
***Quatre sœurs: 1. Enid, 2. Hortense, 3. Bettina, 4.Geneviève*, M alika Ferdjoukh**	Agées de 9 à 23 ans, les sœurs Verdelaine vivent seules depuis le décès de leurs parents. Famille encombrante, problèmes d'argent, peines de cœur (sans mentionner les fantômes des parents qui ne sont jamais très loin), on ne peut s'empêcher de rire face au quotidien fantasque de ces quatre sœurs. Découvrez aussi la bande dessinée de Cati Baur qui reprend les trois premiers tomes de la série. Un régal pour les yeux.	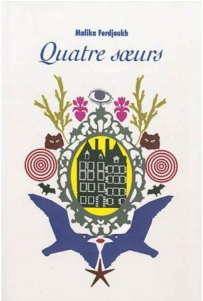
***La Passe-miroir - Les Fiancés de l'hiver Tome 1*, Christelle Dabos**	Sous son écharpe élimée et ses lunettes de myope, Ophélie cache des dons singuliers : elle peut lire le passé des objets et traverser les miroirs. Elle vit paisiblement sur l'arche d'Anima quand on la fiance à Thorn, du puissant clan des Dragons. La jeune fille doit quitter sa famille et le suivre à la Citacielle, capitale flottante du Pôle. À quelle fin a-t-elle été choisie ? Pourquoi doit-elle dissimuler sa véritable identité ? Sans le savoir, Ophélie devient le jouet d'un complot mortel...	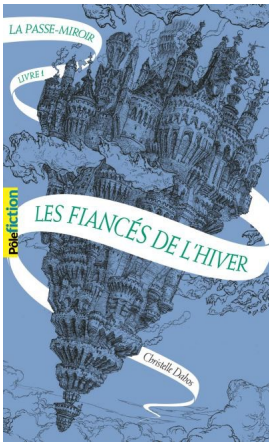

***Sa Majesté des mouches*, William Golding**	Après un naufrage, de jeunes garçons se retrouvent seuls sur une île déserte. Rapidement, ils organisent leur survie, élisent un chef, mais les jeux d'enfants laissent rapidement place aux jeux de pouvoir. La violence prend le dessus et les enfants reviennent à un état primitif…	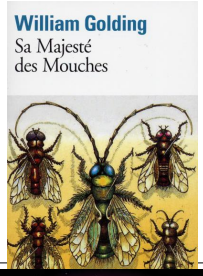
***L'arrache-mots*, Juliette Bouilloc**	La jeune iliade a un don merveilleux : le pouvoir de donner vie aux mots et aux histoires. Ce don fait d'elle la bibliothécaire la plus célèbre de tout le royaume d'Esmérie. Le matin où elle reçoit une demande en mariage presque anonyme, elle n'est sûre que d'une chose : son prétendant est un membre de la famille royale !Bien décidée à comprendre qui s'intéresse à elle et surtout, pourquoi cette personne lui propose un contrat de mariage si avantageux, Iliade se rend dans la capitale. Là-bas, elle découvre les fastes de la cour et la froideur de son fiancé. Pourtant, elle finit par s'attacher et à lui et se retrouve, bien malgré elle, propulsée au cœur d'intrigues et de complots auxquels rien ne la préparait.	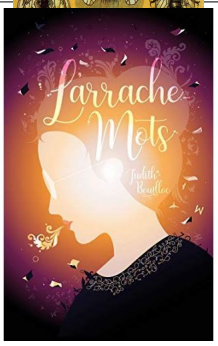
***Bye bye Bollywood*, Hélène Couturier**	« Quand ma mère nous a annoncé qu'on partait en vacances en Inde, ma sœur s'est direct imaginée en mode " Bollywood ", façon princesse indienne. Plus mesurée, j'ai pensé que j'avais la meilleure maman du monde, ce qui n'arrive pas souvent. Puis j'ai compris qu'elle nous emmenait dans un ashram. Traduction : délire yoga-méditation, riz complet et partage des tâches ménagères ! Ça m'a anéantie. Et encore, j'ignorais qu'une fois là-bas, il n'y aurait pas de réseau et que le seul jeune de mon âge, Jésus, serait un matheux sans pitié. Mais **comme le dit le proverbe indien : " Tant qu'il y a de l'amour, tout est possible " ! »**	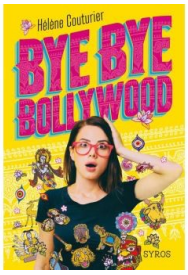

***U4*, Yves Grevet, Vincent Villeminot, Carole Trébor, Florence Hinckel**	La série U4 propose un concept très original : une histoire, quatre auteurs, quatre romans écrits à la première personne, à chaque fois d'un point de vue différent. A lire sans hésitation ! 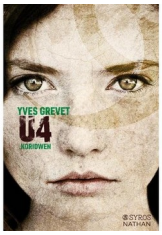 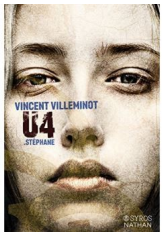 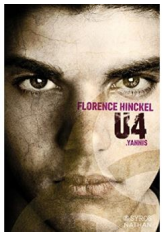	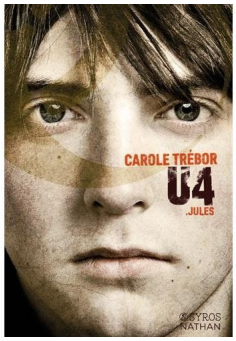
***La guerre des clans*, Eric Hunter**	Après avoir dévoré ce premier volume d'une longue guerre des clans, vous n'allez plus regarder votre matou avec le même oeil... Car c'est un chat domestique qui va se retrouver au centre d'un terrible conflit opposant, au coeur d'une épaisse et très mystérieuse forêt, le vaillant clan du Tonnerre aux cruels guerriers de l'Ombre. Quand l'univers familier des chats bascule dans la « fantasy », les plus folles aventures sont au coin du bois.	
***Violette Hurlevent et le jardin sauvage*, Paul Martin et JB Bourgois**	Nul ne sait quand le Jardin Sauvage est né. Violette Hurlevent y pénètre le jour où elle doit fuir de la maison de sa mère. Loin des soucis de son existence, elle découvre alors un univers immense, caché aux autres humains et peuplé d'êtres aux coutumes étranges. Ici, les loups parlent, les pierres s'animent ; même le temps s'écoule selon de nouvelles lois. Mais la beauté du Jardin Sauvage cache de nombreux périls...	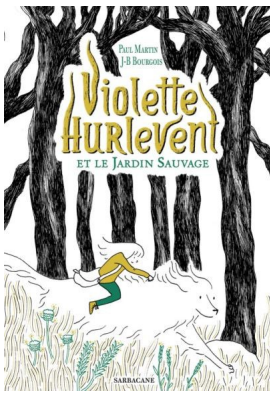
***La mythologie grecque, vue par deux ados*, Tristan Pichard**	La mythologie grecque, version drôle et illustrée ! Entre anecdotes, tutos de culture générale et documents historiques, Théo (et ses copains) te racontent les mythes grecs comme si tu y étais. Le bonus ? Grâce aux illustrations BD, les dieux et héros eux-mêmes commentent leurs exploits !	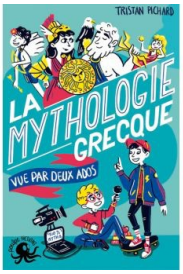

***Le royaume de Kensuké*, Michael Morpurgo**	Suite à un naufarge, Michael se retrouve seul sur une île au milieu du Pacifique. Mais un mystérieux inconnu semble veiller sur lui. Une histoire d'amitié forte et émouvante, pleine d'humanité.	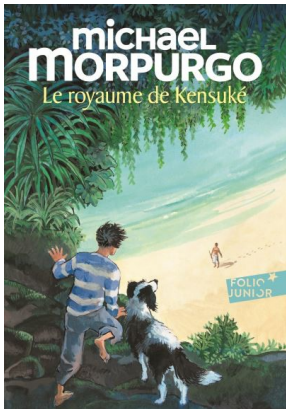
***Céleste, ma planète*, Timothée de Fombelle**	Dans un futur peut-être pas si lointain, dans une ville faite de gratte-ciels et de centres commerciaux, la pollution est telle qu'elle mine même les hauteurs les mieux architecturées. Dans ce monde du repli sur soi qui rime avec chacun chez soi, il faudra une histoire d'amour pour qu'un jeune garçon comprenne que la terre à besoin que l'on change nos comportements pour qu'elle puisse supporter longtemps l'humanité.	
***Méduse, le mauvais œil*, Anne Vantal**	Aux confins du monde, la jeune Méduse vit avec ses deux sours : des trois Gorgones, c'est la seule à ne pas être immortelle, mais c'est aussi la plus belle. Si désirable que Poséidon lui-même la force à lui succomber dans l'enceinte d'un temple d'Athéna. Athéna, furieuse, ne supporte pas qu'on ait ainsi souillé son temple. Elle transforme Méduse en créature hideuse, au visage défiguré, aux cheveux hérissés de serpents vivants. Désormais, son regard pétrifiera quiconque osera la contempler.	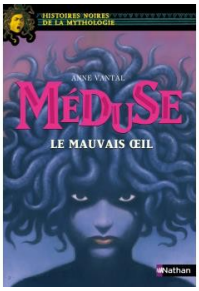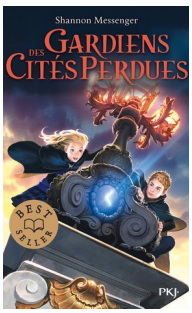
***Gardiens des cités perdues, Tome 1*, Shannon Messenger**	Sophie sait qu'elle n'est pas comme tout le monde : depuis toujours, elle entend les pensées des gens autour d'elle. Un matin, un étrange garçon l'aborde et lui apprend qu'elle n'est pas humaine. Elle doit rejoindre l'univers qu'elle a quitté douze ans plus tôt.De retour parmi les siens, une question l'obsède : pourquoi l'a-t-on cachée si longtemps dans le monde des humains ?