Le club CNRD est de sortie!

publié le 05/06/2023

Après beaucoup de péripéties/déceptions (notamment l'annulation de notre train prévu pour la sortie à Paris en janvier), le club CNRD a pu enfin réaliser la sortie tant attendue.

Ne pouvant pas refaire le programme de départ, nous avons changé notre fusil d'épaule :

Le matin, les élèves du club ont participé à une chasse au trésor (géocaching grâce à l'appli terra aventura) afin d'accompagner le poi'z "zonelib" dans sa mission spéciale de résistance.
L'occasion pour les élèves d'en apprendre plus sur la résistance de façon ludique et sportive car nous avons traversé Chasseneuil sur Bonnieure en direction du mémorial afin de trouver la cache !
Mission accomplie en un temps record !

Puis nous sommes allés à Limoges pour une très jolie pause déjeuner dans les jardins de l’évêché.

Enfin, nous avons passé le reste de l'après midi au musée de la Résistance de Limoges pour profiter d'une visite guidée et d'un atelier sur le codage pendant la Seconde Guerre Mondiale.
Une après midi très intéressante et enrichissante notamment grâce à des objets d'époque que nous avons pu manipuler pour certains (ex : un manipulateur pour transmettre des codes en morse, un casque etc.) !

Nous remercions encore chaleureusement ce groupe d'élèves motivé(e)s, volontaires et intéressant(e)s que nous avons pris plaisir à suivre cette année !

Mme Carlier, Mme Loriaud

Portfolio

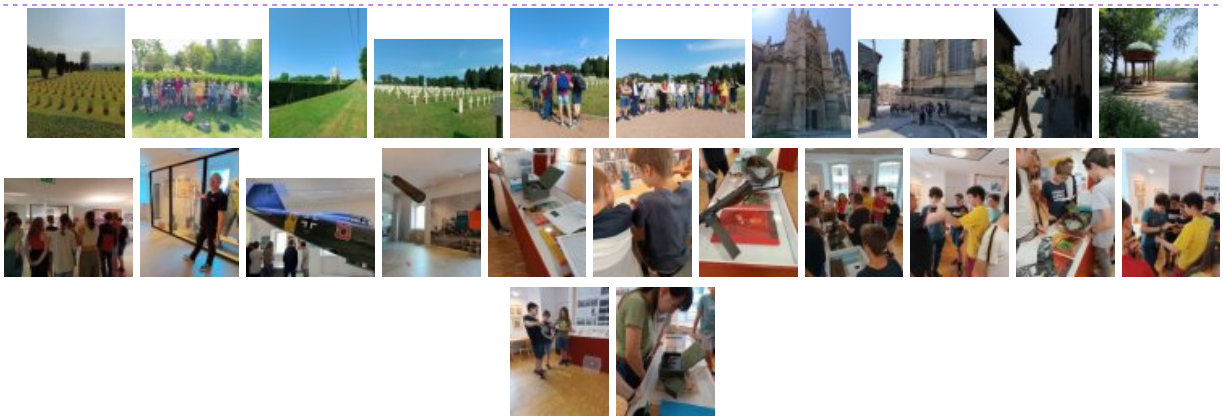

Académie de Poitiers

Avertissement : ce document est la reprise au format pdf d'un article proposé sur l'espace pédagogique de l'académie de Poitiers.

Il ne peut en aucun cas être proposé au téléchargement ou à la consultation depuis un autre site.