N° 5

FILLES & GARÇONS

Agir pour l'égalité dans l'académie de Poitiers !

La mise en œuvre concrète du plan d'action pour l'égalité entre les filles et les garçons à l'école

académie Poitiers
MINISTÈRE DE L'ÉDUCATION NATIONALE, DE L'ENSEIGNEMENT SUPÉRIEUR ET DE LA RECHERCHE
POITOU-CHARENTES onisep
l'Europe s'engage en Poitou-Charentes avec le FSE
UNION EUROPEENNE

EDITORIAL

Le rectorat de Poitiers, avec l'appui du service académique d'information, d'insertion d'orientation (SAIIO) et de l'Onisep Poitou-Charentes lance le 5ème numéro de sa publication "Agir pour l'égalité dans l'académie de Poitiers !".

En 2014, notre ministère a lancé un plan national d'action sur l'égalité filles garçons décliné en 4 axes : formation du personnel, outils pédagogiques pour les enseignants, séquences pédagogiques en classe, et information aux parents. Ce plan a pour objectif de mobiliser tous les acteurs du système éducatif, personnels de direction, personnels enseignants, personnels d'éducation et d'orientation, mais aussi les élèves et leur famille. En effet, si nous voulons que l'Ecole assure sa mission de favoriser l'égalité entre les filles et les garçons et d'œuvrer au respect mutuel entre les élèves, nous devons poursuivre le travail déjà engagé dans le second degré, et le renforcer dès le premier degré. C'est pourquoi l'académie de Poitiers apporte une attention particulière au travail en partenariat pour promouvoir l'égalité filles garçons : partenariat avec les entreprises, avec les associations, mais aussi avec les collectivités.

"C'est à l'École de la République qu'il revient de corriger les inégalités de départ pour créer les conditions d'une véritable égalité des chances et d'un système scolaire juste et équitable".

Extrait du discours de Madame Najat Vallaud-Belkacem, ministre de l'Éducation nationale, de l'Enseignement supérieur et de la Recherche, au salon européen de l'Education, le 28 novembre 2014.

Plan d'action pour l'égalité entre les filles et les garçons à l'école

Retrouvez l'intégralité du plan d'action à l'adresse suivante :
http://www.education.gouv.fr/cid80888/plan-d-action-pour-l-egalite-entre-les-filles-et-les-garcons-a-l-ecole.html

Un séminaire national "L'ÉGALITÉ ENTRE LES FILLES ET LES GARÇONS À L'ÉCOLE : PILOTER, FORMER, OUTILLER"

L'organisation d'un séminaire national inter degré et inter catégoriel, les 26, 27 et 28 novembre dernier à l'ESENESR a été la toute première déclinaison de ce plan national d'action. Ce séminaire avait pour objectif de rendre concrets les engagements, à travers la politique éducative de chaque académie. L'académie de Poitiers a participé aux tables rondes introductives. Outre les apports théoriques, notamment sur les enjeux de l'égalité entre les filles et les garçons, ce sont surtout des apports pratiques sous forme d'ateliers qui ont été proposés aux participants, tels que :

- L'animation d'un réseau en académie
- La formation dans le 1er degré
- Les leviers et les instances à mobiliser en académie
- La diversification des parcours dans les choix d'orientation

Des thèmes essentiels, renforcés par la présentation du site du réseau Canopé *(cf. ci-contre).*

ESENESR : Ecole supérieure de l'éducation nationale, de l'enseignement supérieur et de la recherche.

Un nouveau site Internet "OUTILS POUR L'ÉGALITÉ ENTRE LES FILLES ET LES GARÇONS À L'ÉCOLE"

Canopé, le réseau de création et d'accompagnement pédagogiques (auparavant : SCEREN-CNDP-CRDP) devient le site porteur des "Outils pour l'égalité", organisés en cinq volets :

- Fondements et enjeux
- Agir en classe
- Agir dans l'école en lien avec les parents et les partenaires
- Les essentiels
- Mallette pédagogique

Conçu de manière transversale, ce site est un véritable outil d'accompagnement des équipes.

A retrouver à l'adresse suivante : http://www.reseau-canope.fr/outils-egalite-filles-garcons.html

Lutter contre les discriminations : une mission académique "Un sexe, un métier ?" : la DP3 fait son expo à Civray
A lire page 2

La division sexuée de l'orientation scolaire : une étude sociologique
A lire page 3

Notre boîte à outils
A lire page 4

UN SUPPORT POUR L'ACTION !

FILLES & GARÇONS

Agir ensemble pour la prévention des violences sexistes et l'éducation au respect mutuel

Un témoignage d'Agnès Castel, IEN Poitiers Sud Vienne, chargée de mission pour la lutte contre les discriminations sexistes et les violences faites aux femmes. Pour la contacter : agnes.castel@ac-poitiers.fr

"Grâce à l'investissement des équipes et au soutien de nos partenaires, l'année scolaire 2013-2014 a permis de développer ou de créer des événements pour sensibiliser, former et agir contre toutes les discriminations.
Des formations ont été menées dans les établissements, des projets ont été portés par les CESC, mais aussi par le CAVL. Les élèves ont produit des textes, des vidéos, des outils, rencontré des artistes, vu des pièces de théâtre... Certains professionnels ont pu profiter de la journée de professionnalisation des acteurs proposée en partenariat avec les délégations aux droits des femmes notamment.*

Cette année, les actions seront poursuivies et renforcées pour lutter contre les inégalités, l'obscurantisme et les déterminismes, en accord avec l'axe prioritaire défini par monsieur le recteur.

Le 25 novembre fut une des premières dates phares de notre action académique, construite avec nos partenaires : à Rochefort, en direction de 150 professionnels, de 300 lycéens, et du grand public, avec nos partenaires du réseau de lutte contre les violences faites aux femmes ; à Poitiers, avec le collectif HF.

Afin de poursuivre ensemble ce travail, je vous propose de me contacter :

- *pour partager les actions menées dans vos établissements sur ce sujet,*
- *pour être mis en relation avec des équipes qui ont construit des dispositifs,*
- *pour solliciter des ressources ou exprimer des besoins de formation,*
- *ou pour signaler votre souhait de vous engager dans les projets de l'année qui s'ouvre.*

C'est en partageant nos expériences et en oeuvrant ensemble que nous pourrons développer l'égalité entre les filles et les garçons."

** Articles et documents sur le site académique : http://www.ac-poitiers.fr/ecole-et-societe/lutte-contre-les-discriminations.*

CHARGE-E-S DE MISSION ACADEMIQUES

Lutte contre le harcèlement
Vincent Planet, proviseur vie scolaire

Lutte contre l'homophobie
Lisa Moulinat, assistante sociale

Lutte contre les discriminations sexistes et les violences faites aux femmes
Agnès Castel, IEN Poitiers Sud Vienne

Egalité - Mixité - Orientation
Eva Chatrieux, conseillère d'orientation psychologue, SAIIO
Louise Fromard, chargée d'études, DRONISEP

VOUS NOUS L'AVEZ RACONTE

"Un sexe, un métier ?"

UNE EXPOSITION CRÉÉE PAR LES ÉLÈVES DE 3ème DP3H DU COLLÈGE CAMILLE CLAUDEL DE CIVRAY (86)

L'idée a émergé lorsque les élèves ont visité l'exposition académique *"Filles et garçons, tous les métiers sont possibles"*. Comment mieux porter le message, créer une plus grande proximité des élèves avec les métiers ainsi exposés, et les rendre acteurs de leurs interrogations ?

Aussi, en 2013-2014, les élèves se sont attelés à deux tâches : recenser les métiers de leurs familles ou leur environnement proche, trouver les métiers le plus souvent assignés à un seul sexe. Avec à l'appui, recherches documentaires et statistiques, et réflexions sur la représentation sexuée des métiers. Il ont ensuite réalisé les interviews, puis imaginé la mise en panneau. L'année suivante, la nouvelle classe de 3ème DP3H a repris le flambeau, et complété le travail. Désormais, cette exposition a pour vocation de circuler dans les établissements scolaires du réseau Eclore André Theuriet.

Leur conclusion ?
Tous les métiers sont mixtes, même dans le Sud Vienne !

Côté pratique :

28 panneaux cartonnés (50x70 cm) qui représentent 14 personnes : une agricultrice, un assistant social, une gendarme, un secrétaire, une tailleuse de pierres... avec des devinettes pour trouver les noms des métiers.
Trois questionnaires différents à compléter pendant la visite, pour ouvrir les débats en classe.

Contact : Franck Bérigaud, principal du collège Camille Claudel de Civray (86)

Ce travail a été encadré par Mme Picaud professeure de physique et responsable de l'option DP3H et Mme Bonnin, professeure documentaliste.

Les deux générations d'élèves de l'option DP3H qui ont créé cette exposition.

FILLES & GARÇONS

LES SIGNATAIRES S'ENGAGENT !

Une étude dans le cadre de la Convention régionale pour l'égalité entre les filles et les garçons, les femmes et les hommes, dans le système de formation tout au long de la vie, soutenue par le fonds social européen (FSE).

LA DIVISION SEXUEE DE L'ORIENTATION SCOLAIRE

Mesurer et comprendre ses mécanismes au sein de l'Académie de Poitiers

Une étude confiée à Sabine Lambert, sociologue, de septembre 2012 à août 2014, dans le cadre d'un partenariat avec l'Université de Poitiers et son laboratoire de sociologie, le GRESCO.

La production et la diffusion systématiques des statistiques sexuées sont un enjeu majeur des politiques d'égalité filles garçons, permettant de donner à l'ensemble des acteurs des outils d'information, de décision et d'évaluation indispensables à la conduite et à la continuité d'une politique égalitaire[1]. Or, les données sexuées sont disponibles, mais encore trop peu exploitées.

Après une exploration des données de l'orientation, de l'affectation, des filières de formation, cinq indicateurs ont été retenus pour constituer le Tableau de bord de l'orientation des filles et des garçons. (Voir la rubrique ZOOM SUR ci-dessous).

Cette collaboration avec une chercheuse a permis d'envisager un volet qualitatif : l'analyse des pratiques professionnelles, par une série d'entretiens menés auprès de professeur-es principaux et principales de 3ème, sur leur mission d'accompagnement à l'orientation.

Une première décision de discrimination positive : Au vu des premiers résultats présentés en comité de pilotage, monsieur le recteur a souhaité l'introduction d'un bonus à l'affectation[2], au bénéfice des garçons ou des filles qui émettraient un premier vœu vers la voie professionnelle ou la voie technologique, pour une filière non mixte, c'est-à-dire qui compte moins de 30% de l'un ou de l'autre sexe parmi ses élèves. Cette mesure, qui concerne peu d'élèves, fera l'objet d'une évaluation régulière.

[1] *Inspection générale de l'éducation nationale (2013). L'égalité entre filles et garçons dans les lycées et les établissements - Rapport n° 2013-041.*

[2] *Vademecum de l'affectation pour le collège – Circulaire rectorale du 10 mars 2014, téléchargeable sur l'intranet académique, rubrique Orientation.*

l'Europe s'engage en Poitou-Charentes avec le FSE

académie Poitiers

MINISTÈRE DE L'ÉDUCATION NATIONALE, DE L'ENSEIGNEMENT SUPÉRIEUR ET DE LA RECHERCHE

UNION EUROPEENNE

PORTRAIT

Sabine Lambert, 32 ans, sociologue

Elle a réalisé l'étude *"La division sexuée de l'orientation scolaire"*. Sabine Lambert prépare un doctorat de sociologie, sur la formation des médecins généralistes pour l'accueil des femmes victimes de violences, au sein du GRESCO. Elle est aussi membre du comité de rédaction de la revue Nouvelles Questions Féministes (NQF, éditions Antipodes, Lausanne).

ZOOM SUR : UN OBJET DE PILOTAGE

LE TABLEAU DE BORD DE L'ORIENTATION DES FILLES ET DES GARÇONS

Faire un état des lieux, créer un outil d'analyse commun, piloter et évaluer les actions à plus long terme : tels sont les objectifs de ce tableau de bord qui sera publié à intervalles réguliers.
Il est le fruit d'une collaboration entre le GRESCO et le service académique d'information, d'insertion et d'orientation (SAIIO), le service statistique académique (SSA) et l'Onisep Poitou-Charentes.

ORIENTATION (Indicateurs 1 et 5)

Que deviennent les élèves de troisième, deux ans après leur sortie du collège ?

La première S est la seule filière réellement mixte, qui accueille 1 fille sur 5, et plus d'1 garçon sur 5. Les garçons se concentrent sur la voie professionnelle de production. Les filles se répartissent sur les voies technologiques et professionnelles des services et les trois voies générales.

Les premiers vœux des bacheliers dans la procédure APB (Admission Post Bac)

Les premiers vœux des filles se portent le plus souvent sur les BTS des services puis les licences de sciences humaines et sociales, droit, santé. Ceux des garçons privilégient les BTS et les DUT, en services et production, et les licences des sciences et technologie.

UNE ECHELLE DE MIXITE (Indicateurs 2, 3 et 4)

Une grille d'analyse des chiffres de l'affectation ou de l'insertion

Les groupes de spécialités de la voie professionnelle ont été classés selon leur proportion d'élèves filles (ou garçons). Seules 4 spécialités sur 47 sont réellement mixtes.
Cette échelle sert ensuite de grille de lecture des phases de l'affectation : premiers vœux, affecté(e)s, inscrit(e)s ; et des taux d'insertion professionnelle des jeunes 7 mois après leur sortie de formation initiale : les garçons s'insèrent toujours mieux que les filles, avec un écart plus important pour les spécialités qui comptent au-delà de 40% de garçons.

CES RESULTATS SONT A RETROUVER DANS LE DETAIL DANS LA PUBLICATION DU SERVICE STATISTIQUE ACADEMIQUE (SSA).
A télécharger sur l'intranet académique, rubrique Infocentre.

Indicateur 2 – Echelle de mixité dans la voie professionnelle

Classement des groupes de spécialités de formations professionnelles par proportions de filles et de garçons

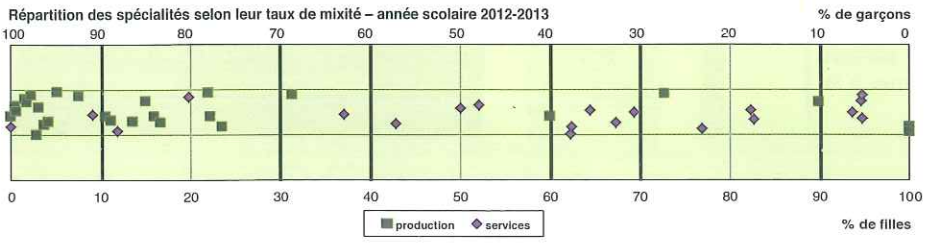

AC-DOSSIER STAT

Une publication du service statistique académique (SSA).

NOTRE BOÎTE À OUTILS

FILLES & GARÇONS

Des outils à faire connaître

CONCOURS

CONJUGUEZ LES MÉTIERS DU BÂTIMENT AU FÉMININ

Classes de 3ème : un concours photo pour dire stop aux clichés !
Les élèves devront rencontrer des professionnels du bâtiment et produire des photos prises sur les chantiers et/ou en entreprise (5 photos sont obligatoires).
Les auteur-es de photos créatives et originales de femmes travaillant dans le bâtiment gagneront des entrées pour un parc d'attraction ou un week-end vacances !

Pour participer, inscrivez votre classe sur : www.capeb.fr/concours et envoyez votre dossier avant le 3 avril 2015

FILMS

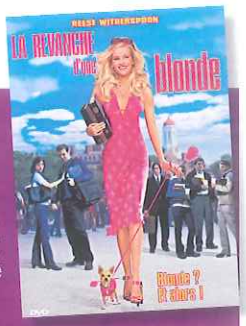

LA REVANCHE D'UNE BLONDE
de Robert Luketic, 2001, fiction

Elle Woods est une blonde pimpante et très amoureuse. Mais lorsqu'elle se "fait larguer", elle s'inscrit en droit pour faire la conquête de la plus prestigieuse université américaine.

CIGARETTES ET BAS NYLON
de Fabrice Cazeneuve, 2010, fiction

Destin croisé de trois françaises amoureuses de soldats américains rencontrés en 1944 dans l'euphorie de la Libération et vite épousés. Du rêve américain à la réalité, le réveil fut parfois brutal... mais aussi source d'émancipation féminine.

POURQUOI LES FEMMES SONT PLUS PETITES QUE LES HOMMES ?
de Véronique Kleiner, 2013, documentaire

Les femmes ont avantage à être grandes. Ce qu'elles ne sont pas. Pourquoi ? Pour répondre à cette question, le film mène l'enquête dans différents domaines scientifiques, de la génétique à l'histoire, la biologie de l'évolution, l'ethnologie et l'anthropologie.

RESSOURCES POUR LA CLASSE

A VOIR EN CLASSE : LES VIDÉOS DU CONCOURS "BUZZONS CONTRE LE SEXISME !"
Sur http://teledebout.org/concours/palmares-videos-du-concours/

Des films courts réalisés par les 10-25 ans. Ils ont des choses à dire, à montrer, et une grande envie que le monde bouge vers plus d'égalité entre filles et garçons, femmes et hommes. Trois saisons sont disponibles en téléchargement ainsi qu'un livret pédagogique pour animer les projections. Les inscriptions au concours sont closes chaque année au 31 décembre. Pensez-y pour l'année prochaine !

RESSOURCES POUR LES PROFS

LES MÉTIERS ONT-ILS UN SEXE ?
de Françoise Vouillot.
Editions Belin,
collection Egale à égale, 2014

Pour sortir des sentiers battus de l'orientation des filles et des garçons.
L'auteure est enseignante-chercheuse en psychologie à l'INETOP-CNAM et membre du Haut Conseil à l'Egalité.

EGALE à EGAL une collection *"pour faire joyeusement le ménage des idées reçues et montrer les bénéfices individuels et collectifs d'une culture commune de l'égalité".*
Trois autres ouvrages sont parus sur **le partage des tâches domestiques, la place des femmes à la télévision, et les inégalités de salaires.**

LECTURES

L'ANNÉE DU SPORT FÉMININ 2014
www.dfo-les-editions.fr

Bilan de la saison sportive féminine 2013-2014 dans diverses disciplines, confidentielles ou olympiques, professionnelles ou amateures, illustré de photographies d'actions et de portraits.

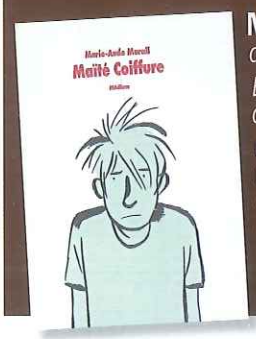

MAÏTÉ COIFFURE
de Marie-Aude Murail
Editions L'école des loisirs, 2004, roman, à partir de 12 ans

Un ado qui n'aime pas l'école et se croit "bon à rien". Par hasard, on lui trouve un stage d'entreprise en salon de coiffure... Une révélation ! Mais son père chirurgien envisage un autre avenir pour son fils... Louis tiendra bon face aux préjugés et aux exigences paternelles.

Filles et garçons : agir pour l'égalité dans l'académie de Poitiers ! – n°5 – Décembre 2014. **Directeur de publication :** George Asseraf, directeur de l'Onisep – 12 mail Barthélémy Thimonnier – Lognes – 77437 Marne la Vallée cedex 2. **Responsable de la rédaction :** Patrice Herzecke, CSAIIO/DRONISEP Poitou-Charentes – 22 rue Guillaume VII le Troubadour BP 30615 – 86022 Poitiers Cedex. **Rédaction :** Eva Chatrieux (SAIIO), Agnès Castel (Rectorat), Louise Fromard et Chloé Boigné (Onisep). **Mise en page :** PAO.NAT. **Impression :** La Rochelaise, 05 46 34 30 05, PEFC/10-31-1240 – Tirage : 5 500 exemplaires - Tous droits de reproduction réservés. ISSN 2260-4960 - Décembre 2014. Dépôt légal à parution.