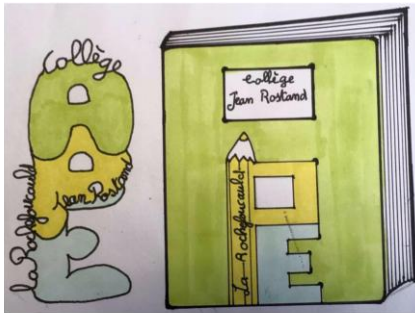

APE
Collège Jean Rostand
16110 La Rochefoucauld

COMPTE RENDU 2ème TRIMESTRE

CONSEIL DE CLASSE de 3D

Président du conseil de classe : M. LOTODE (principal)

Professeur principal : Mme BENOIT

Date : 15 mars 2018

Enseignants présents : M. LABOMBARDA, M. VIDAL, M. CHAIMBAULT, Mme DUCHENE, Mme LACHENAL

Enseignants excusés : Mme TRILLAUD, Mme CHAILLAUD, Mme GUILHEM, M. ETOURNEAU, Mme BLANC, M. BALOTTE

Elèves délégués de classe : Anaïs GIRY, Vincent LERAUT

Parents représentants : Mme GAUTREAU

Félicitations : 5 Compliments : 1 Encouragements : 2

Avertissements travail : 0 Avertissements comportement : 0

REMARQUES GENERALES SUR LA CLASSE :

Classe très agréable ; cependant quelques élèves ont un niveau faible, voire très faible.

Délégués : Bonne ambiance générale de la classe. Des difficultés en mathématiques.