Sélection semaine « Internet sans crainte » CDI- Collège René Cassin 86150

Les documentaires

Godard, Philippe. ***la Toile et toi*** Gulf Stream Editeur, 2011. 221 p.. . ISBN 978-2-35488-090-3
Résumé : De A comme Addiction à Z comme Zuckerberg en passant par Confidentialité, Facebook, Hackers ou spam..., tout ce qu'il faut savoir sur Internet aujourd'hui. Cote : 004.6 TOI

De Roquemaurel, Astrid. ***Mais non, je blogue ! le petit guide des jeunes blogueurs pour bloguer vite et bien !***

Milan poche, 2008. 77 p.. Milan jeunesse. ISBN 978-2-7459-3203-7
Résumé : Qu'est-ce qu'un blog , Comment le créer ? Les règles de sécurité et le respect des droits.
Cote : 004.6 MAI

-

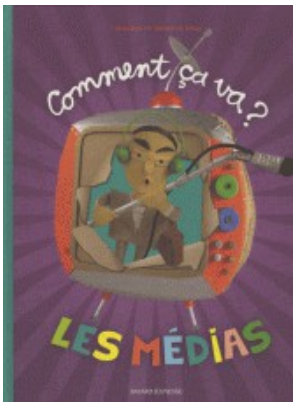

Inizan, Sylvaine / Saillard, Rémi / De Guibert, Françoise. ***Comment ça va ? : les médias*** Bayard jeunesse, 2008. 68 p. :
ill.. . ISBN 978-2-7470-2356-6
Résumé : Journaux, télévision, radio, internet, les médias sont là pour nous informer . Comment travaillent les journalistes ? Comment savoir si ce qu'ils disent est vrai ? Quelle est la liberté des journaux ? Les coulisses des médias et les métiers de la presse.
Cote : 070 COM

les Romans

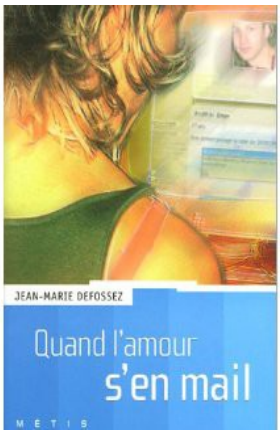

Defossez, Jean-Marie. ***Quand l'amour s'en mail*** Rageot, 2006. 147 p.. Métis. ISBN 978-2-7002-3050-5
Résumé : Claire s'est mis à communiquer sur internet. Elle échange des messages avec un certain Otan, dont le vrai prénom est Laurent. Mais qui est-il vraiment ?
Cote : R DEF

Hassan, Yaël / Hausfarter-Douïeb, Rachel. ***De Sacha @ Macha*** Flammarion, 2001. 160. Castor
poche. La vie en vrai, 802. ISBN 978-2-0816-4815-9
Résumé : Derrière son ordinateur , Sacha envoie des e-mails à des destinataires imaginaires, comme autant de bouteilles à la mer. Jusqu'au jour où Macha répond...
Cote : R HAS

Le Floch, Cécile. ***Kmille fait son blog*** Rageot, 2009. 180. Rageot romans.amitié, 174. ISBN 978-2-7002-3526-5
Résumé : Camille passe plus de temps devant son ordi que dans la vraie vie...son blog c'est son univers, sa vie, ses envies, ses coups de coeur et de blues aussi...
Cote : R LEF

BD

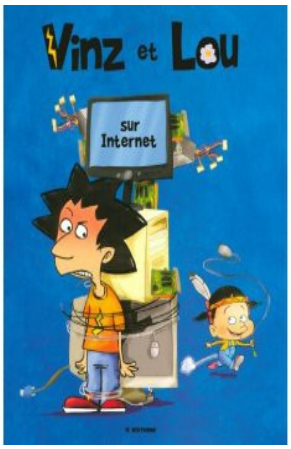

Vinz et Lou sur internet. M6, 2008. . ISBN 978-2-915127-43-0
Résumé : Vinz a 12 ans et est en 5e, lou, sa soeur a 6 ans et est en CP. Ensemble ils apprennet à être des internautes un peu plus responsables face aux spams, aux messages et vidéos à caractère choquant et autres mauvaises rencontres...
rencontres...
Cote : BD VIN

Les périodiques

Les réseaux sociaux ***Citoyen junior 22***, juillet-aout 2012, p. 6-18
77 % des internautes âgés de 13 à 16 ans seraient inscrits sur au moins un réseau social. Comment fonctionnent les réseaux du net ? Peut-on tout dire et tout diffuser ? La cybercriminalité sur les réseaux. Conseils pratiques.

Lecoinque, Romain. **Pris au piège des réseaux sociaux ?.** ***Les Clés de l'actualité 749*** 26/03/2008, p.14-15.
Bibliographie.
Résumé : Enquête réalisée en 2008, en France, sur les dangers des sites communautaires, particulièrement prisés des jeunes, tels MySpace, Skyblog ou Facebook : explication du fonctionnement de ces sites et des risques à fournir des informations privées.
Témoignages d'adolescents sur leurs pratiques concernant l'utilisation des sites communautaires.
Les conseils de Michel Arnaud, maître de conférences en sciences de l'information, pour utiliser ces sites en toute sécurité.

Recourt, Glen. **Web : rencontres virtuelles, risques réels**. ***Les Clés de l'actualité 779,*** 03/12/2008, p.14-15.
Lexique, webographie.
Résumé : Enquête réalisée en France en 2008, sur les dangers, pour les adolescents, des rencontres faites sur Internet : les différents risques encourus, la mise en place d'une politique de prévention à destination des parents à travers un spot publicitaire, des conseils pour inciter les jeunes à être méfiants.
Témoignages d'adolescents sur leurs pratiques.
Témoignage du colonel Francis Hubert sur le rôle de la DLCC (Division de Lutte Contre la Cybercriminalité) qu'il dirige.

Castan, Amélie. **Web : votre vie privée en libre accès.** ***Les Clés de l'actualité 784***, 21/01/2009, p.14-15.
Lexique, webographie.
Résumé : Reportage, en France en 2009, sur les risques liés à l'utilisation des réseaux sociaux sur Internet (Facebook, MySpace, Skyblog) et de plus en plus prisés par les jeunes : les dangers de dévoiler sa vie privée, la possibilité pour ces sites d'archiver les données personnelles des utilisateurs.
Conseils pour utiliser en sécurité les sites communautaires.
Témoignages d'adolescents.

Evite les pièges du Net !. ***Imagine ton futur 016***, 06/2008, 32.
Résumé : Rappels des règles de sécurité sur internet. Comment protèger sa vie privée.

La sécurité sur Internet. J*ournal des enfants 1253,* 28/01/2010, p.16.
Résumé : Présentation, en 2010, de la Journée mondiale de la protection des données sur Internet. Point sur les informations partagées sur Internet, sur les sites de chat, de blog, ou sur les réseaux sociaux comme Facebook.
Conseils pour surfer ou jouer sur Internet en toute sécurité.

Strack, Emma. **Avec mes copains du Web !.** ***Okapi 864,*** 15/02/2009,p.26-31.
Résumé : Les pratiques en réseaux, en 2009, des adolescents français sur Internet : se montrer sur un blog ou sur facebook, jouer à plusieurs avec World Warcraft ou Dofus, discuter avec le logiciel de tchat MSN ou la plate-forme Habbo. Conseils pour échanger sur le web, en toute sécurité.

Musso, Anna. **Sur le Net : tiens-toi bien !**. ***Okapi 876***, 15/09/2009 p.26-31. Webographie.
Résumé : Conseils, en 2009, pour mieux utiliser Internet et adopter des usages citoyens dans le respect des autres : gérer ses mails, respecter le droit à l'image et la vie privée de ses camarades, télécharger correctement des musiques ou des films, garder ses distances et diversifier ses activités pour éviter d'être dépendant de ce nouveau média.

Ligot, Ludovic. **Faut-il avoir peur des cybercriminels ?**. ***Okapi 891***, 01/05/2010, p.10-16. Lexique, webographie.
Résumé : Dossier, en 2010, sur les cybercriminels sur Internet : définition, présentation des hackers, des pirates, des escrocs, des pédophiles qui utilisent le web pour commettre des actes illégaux. La riposte de la France à la cybercriminalité : le "plan numérique 2012".
. Entretien avec un spécialiste de la sécurité informatique sur les nouvelles tendances de la cybercriminalité et les risques sur les réseaux sociaux. Encadrés : définition de cyberguerre, cyberterrorisme, cyberdélinquance.

Landemard, Jonathan. **Bétonnez vos mots de passe !.** ***Science & vie junior 250***, 07/2010 p.82-83. Webographie.
Résumé : Conseils pratiques, en 2010, pour créer des mots de passe sécurisés sur un ordinateur. Le point sur les logiciels permettant de générer des mots de passe, sur les logiciels permettant de vérifier la vulnérabilité des mots de passe et sur les logiciels de gestion de mots de passe.