ADO'pte un livre

publié le 01/12/2021

ADO’pte un livre, le prix littéraire des collégiens de la Charente-Maritime

6 bibliothèques et 24 collèges, dont notre collège avec deux classes de 4e, participent cette année à ADO’pte un livre, le prix littéraire des collégiens.

Les jeunes de Charente-Maritime ont le plaisir cette année de découvrir trois romans de genres littéraires différents :

Underlife de Anne-Gaëlle Balpe(science fiction)

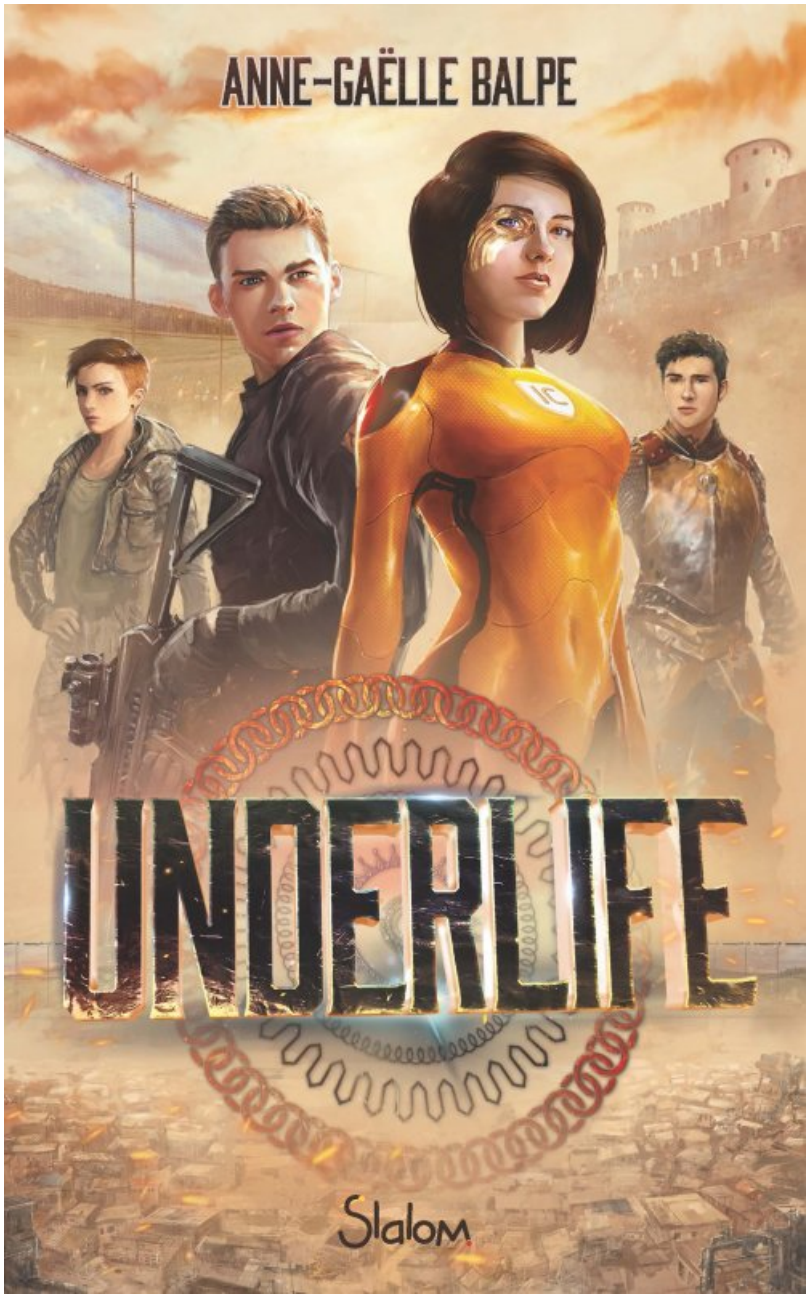

Serial Tattoo Sylvie Allouche WEBSerial Tattoo de Sylvie Allouche (policier),

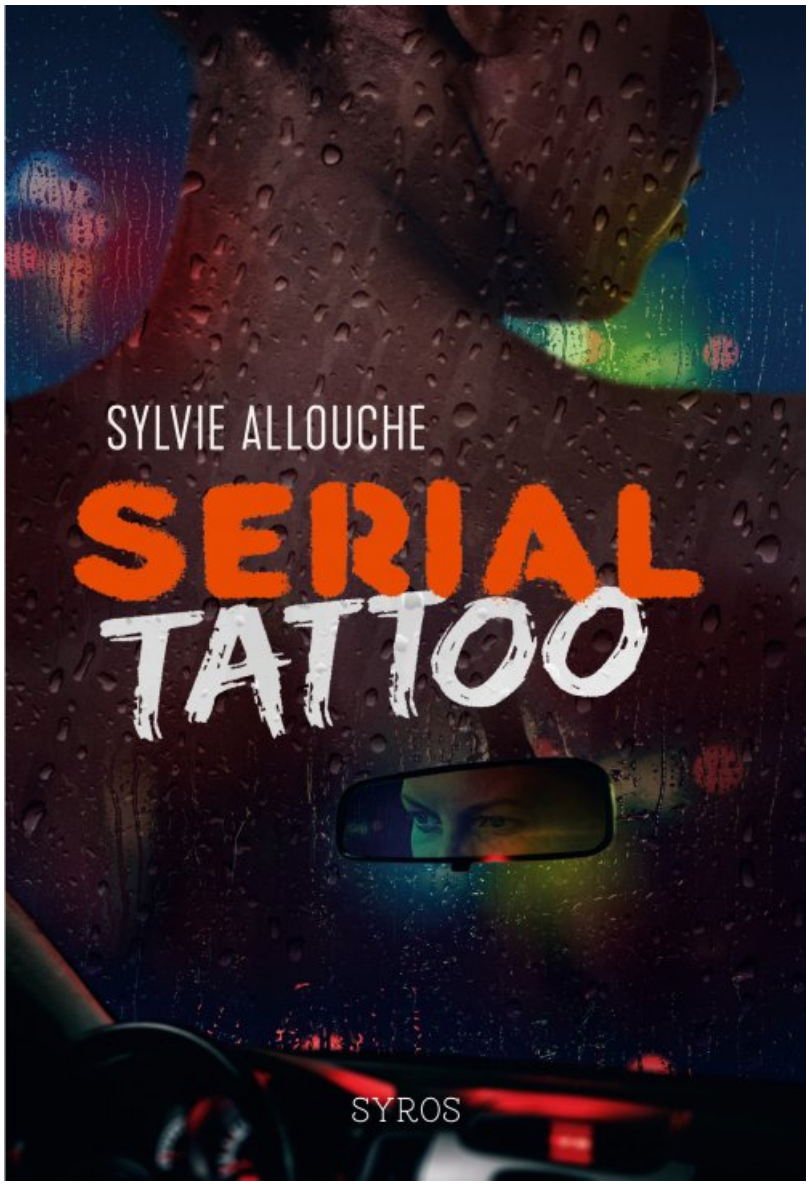

Un garçon c’est presque rien de Lisa Balavoine (roman miroir).

Ce prix littéraire est ouvert aux jeunes âgés entre 13 et 15 ans par l'intermédiaire de l'inscription des collèges et des bibliothèques. Les bibliothèques ont la possibilité de participer en créant un comité de jeunes lecteurs rassemblant plusieurs bibliothèques.
Le Département à travers sa Médiathèque départementale dote chaque jeune d'un des trois livres en lice pour qu'il puisse le conserver en fin d'année scolaire. D'autres livres sont acquis par les structures participantes.

La Médiathèque départementale organise également des rencontres avec les 3 autrices en collège et en bibliothèque et d'autres en visio-conférence pour permettre à chaque jeune de découvrir pleinement l'univers de chacune des autrices.

Académie de Poitiers

Avertissement : ce document est la reprise au format pdf d'un article proposé sur l'espace pédagogique de l'académie de Poitiers.

Il ne peut en aucun cas être proposé au téléchargement ou à la consultation depuis un autre site.