Marais de Pontaillac

Sortie au marais de Pontaillac

publié le 25/05/2018

Pour la deuxième année consécutive, l'ensemble des élèves de sixième ont participé à une sortie dans le marais de Pontaillac dans le cadre des sciences.

Elle a pour but de **faire découvrir aux élèves sur le terrain la biodiversité, les relations entre les êtres vivants et les menaces dans un marais littoral proche du collège Henri Dunant à Royan : le Marais de Pontaillac.**

Les principaux thèmes abordés lors de cette sortie pédagogique sont : les grands ensembles d'un paysage local, les liens entre les êtres vivants, les habitats et leur environnement, les relations alimentaires entre les êtres vivants, les relations entre l'homme et son environnement (aménagements, pollutions) et son rôle dans le cycle de l'eau.

Une exposition reprenant les points importants est visible dans le couloir au niveau des salles de sciences.

Voici quelques photos réalisées lors des différentes sorties du jeudi 26 ou du vendredi 27 avril.

Portfolio

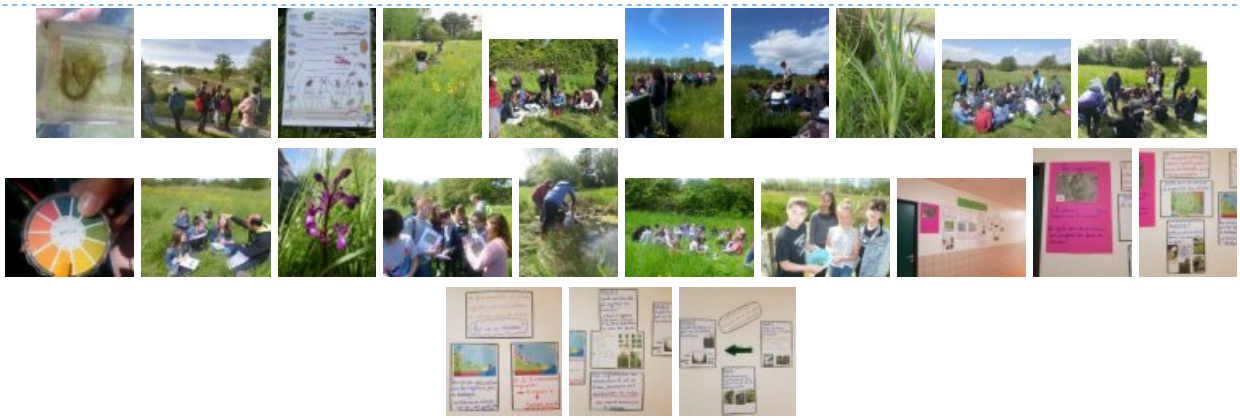

Académie de Poitiers

Avertissement : ce document est la reprise au format pdf d'un article proposé sur l'espace pédagogique de l'académie de Poitiers.

Il ne peut en aucun cas être proposé au téléchargement ou à la consultation depuis un autre site.