EL GRECO

1/¿Cuáles son sus fechas de nacimiento y de muerte ?

- 1663 – 1714
- 1541 – 1614
- 1741 – 1814

2/ ¿Cuál era su nombre de nacimiento ?

- Dominico Rastapopoulos
- Doménikos Théotokopoulos
- Démis Andonios

3/ En 1568, El Greco se fue a Venecia. ¿De quién se hizo discípulo ?

- Veronese
- Tiziano
- Tintoreto

4/¿ En qué ciudad española vivió principalmente ?

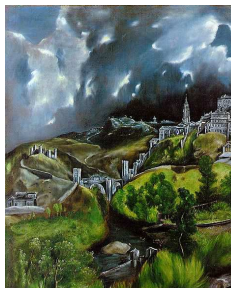

- Madrid
- Toledo
- Málaga

5/ ¿Cuál es la particularidad de este cuadro ?

- Fue su primer paisaje
- Representa Venecia
- Fue el primer cuadro que pintó

6/ Su pintura se caracteriza por

- formas alargadas
- formas geométricas

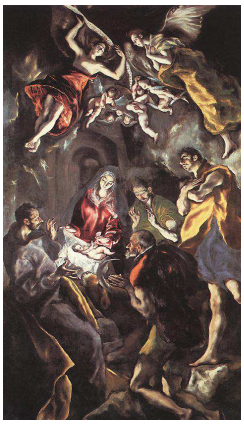

7/ ¿Cuál es el título de estos cuadros ?

.....

.....

8/ ¿Cuál es su estilo?

- el manierismo
- el surrealismo
- el impresionismo