Participe au 28ème Prix des Incorruptibles

publié le 21/09/2016

Le Prix des Incorruptibles est un prix littéraire décerné par des enfants de la Maternelle à la Terminale.

- Les participants deviennent des **Incorruptibles** et signent la *Charte des Incos* :
"Je lis les livres sélectionnés, je me fais mon avis personnel et je vote."

- L'Incorruptible vient emprunter les livres en compétition au CDI. Il y a 3 sélections distinctes :
la sélection 6ème, 5ème/4ème et 3ème. Chacune est composée de 5 à 8 livres.

- L'Incorruptible demande son carnet de lecture à la professeur documentaliste. En le complétant, au fur et à mesure de ses lectures, il les gardera en mémoire.

- Des jeux et animations en lien avec les ouvrages lui seront proposés au CDI.

- En fin d'année, les Incorruptibles recevront leur carte d'électeur et voteront pour le livre qui a leur préférence.

Bonnes lectures à tous !

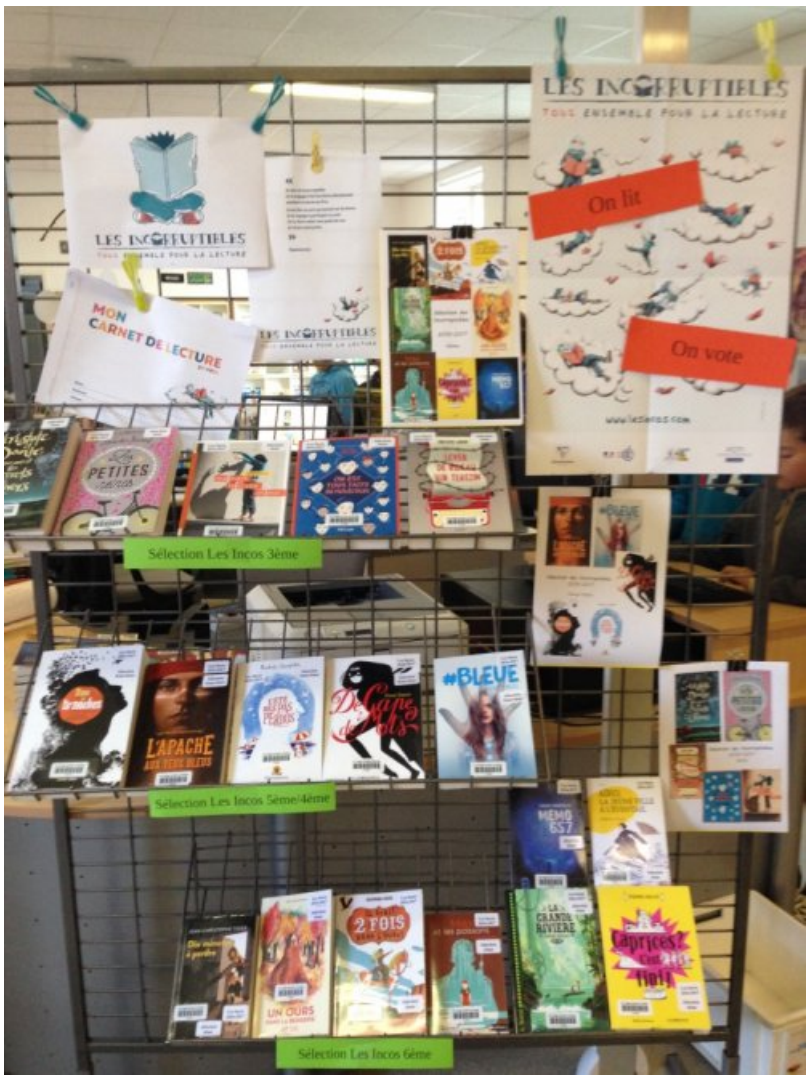

JEAN-CHRISTOPHE TIXIER
Dix minutes à perdre
SÉVERINE VIDAL
IL ÉTAIT 2 FOIS DANS L'OUEST
AÏKO, LA JEUNE FILLE À L'ÉVENTAIL
PASCAL VATINEL
LA GRANDE RIVIERE
ANNE ROSSI
Sélection des Incorruptibles
2016-2017
6ème
QUITTERIE SIMON
UN OURS DANS LA BERGERIE
Max et les poissons
Nathan
PIERRE DELYE
Caprices? C'est fini!
THIERRY ROBBRECHT
MEMO 657

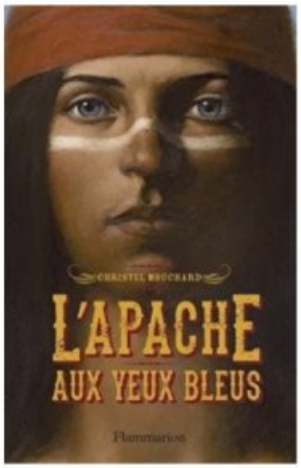

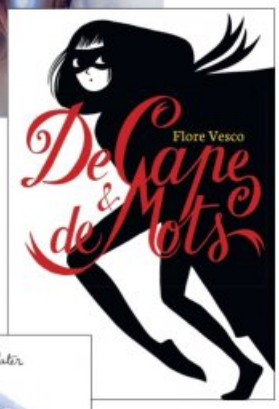

Sélection des Incorruptibles
2016-2017

5ème-4ème

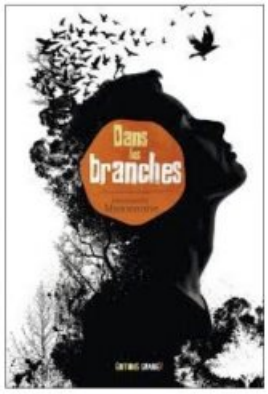

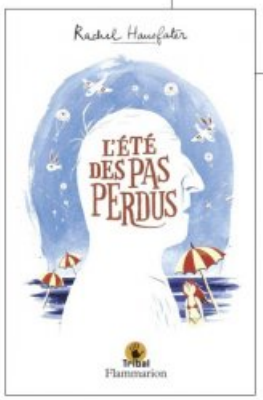

Documents joints

- selection_incos_couv6eme (PDF de 706.3 ko)
- selection_incos_5eme_4eme (PDF de 328.9 ko)
- selection_incos_3eme (PDF de 260.7 ko)

Académie de Poitiers

Avertissement : ce document est la reprise au format pdf d'un article proposé sur l'espace pédagogique de l'académie de Poitiers.

Il ne peut en aucun cas être proposé au téléchargement ou à la consultation depuis un autre site.