Concours photo : les résultats

publié le 20/05/2014 - mis à jour le 23/05/2014

Descriptif :

Résultats du concours photo organise à l'occasion de l'opération "La science se livre 2014"

Les résultats au concours photo "Quelle heure est-il ? Les horloges de La Rochelle" ont été annoncés à l'occasion de la semaine de la science. 9 prix ont été décernés. 25 photographies ont été déposées, pour les 3 catégories proposées au concours : voir le diaporama

Sélection 6e/5e

1ier prix Philippe 6F

2ième prix Anaïs 5G "Coincée entre deux maisons"

3ième prix Cassandra 6E

Sélection 4e/3e

1ier prix Karel 4B "Le cadran du temps en concurrence"

2ième prix Lilou 4B "L'heure aux arbres"

3ième prix Dylan 4B

Sélection adultes

1ier prix Monsieur Supervie "18h21, Place de la motte rouge, un super héro"

2ième prix Madame Le Quellec "Au temps qui passe..."

3ième prix Madame Gillard "A 07h10"

Bon voyage à travers les horloges de La Rochelle...

Portfolio

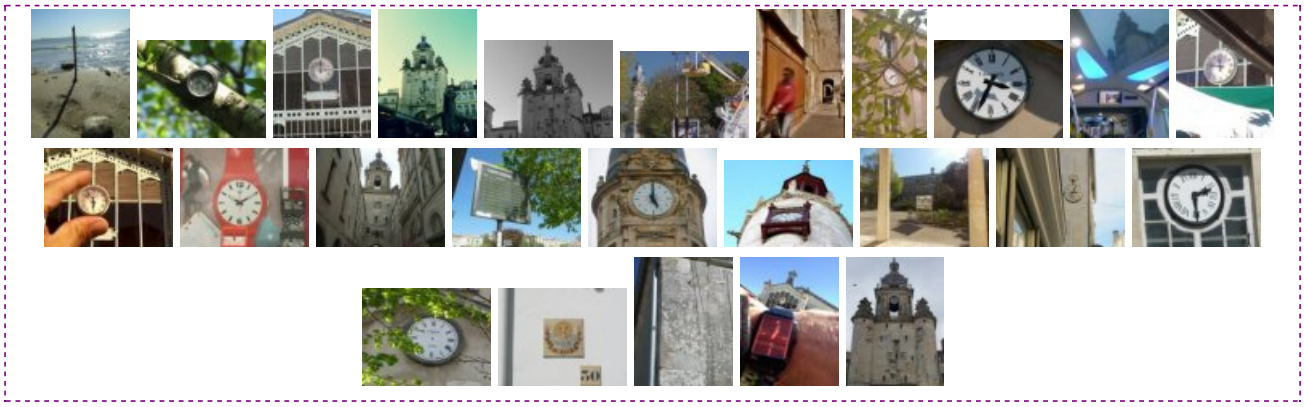

Académie de Poitiers

Avertissement : ce document est la reprise au format pdf d'un article proposé sur l'espace pédagogique de l'académie de Poitiers.

Il ne peut en aucun cas être proposé au téléchargement ou à la consultation depuis un autre site.