Association Franco-Allemande La Rochelle

4èmes Journées du cinéma allemand

Histoires (d')Allemandes

8 films en version originale sous-titrée

05 • 09 février 2019

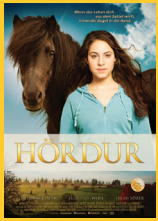

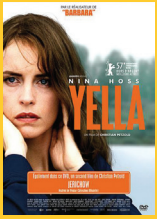

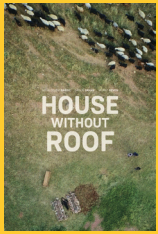

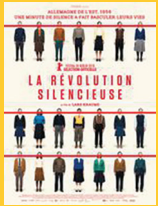

Conférence

Une génération du cinéma allemand
par Thierry Bedon

Entrée gratuite • Tout public à partir de 10 ans

Mardi 5 février

10h • Lycée Valin, La Rochelle

Barbara
Drame de Christian Petzold - 2012 - 1h45

RDA 1980. Barbara Wolff dépose une demande d'émigration, doit abandonner ses fonctions à Berlin-Est et travailler en province. Elle guette une opportunité pour quitter la RDA. Mais la STASI fait preuve d'une extrême vigilance.

14h • Lycée Valin, La Rochelle

Die Spielwütigen
Fous de théâtre
Film documentaire de Andreas Veiel
2003 - 1h48

Le film suit pendant 7 ans 4 apprentis comédiens durant leur formation à l'Ecole Supérieure d'Art Dramatique Ernst Busch de Berlin.

20h • Salle Amos Barbot, La Rochelle

Conférence par Thierry Bedon

Une génération du cinéma allemand : le Carré d'As des années 70 (Fassbinder, Wenders, Schlöndorff, Herzog)

Jeudi 7 février

10h • Lycée Dautet, La Rochelle

Hördur
Drame de Ekrem Ergün - 2015 - 1h25

Aylin se rebelle contre les moqueries de ses camarades d'école et écope de travaux d'intérêt général dans un centre équestre. Elle y rencontre Hördur, un cheval sauvage qui va lui permettre de se découvrir elle-même.

14h • Lycée Dautet, La Rochelle

Sophie Scholl, les derniers jours
Drame de Marc Rothemund - 2005 - 1h57

1943. Un groupe d'étudiants fonde à Munich le mouvement de résistance «La Rose blanche». Sophie Scholl et son frère Hans couvrent la ville d'affiches dénonçant la folie meurtrière d'Hitler...

18h • Cinéma Olympia, La Rochelle

Yella
Drame de Christian Petzold - 2007 - 1h29

Yella a soif d'avenir et quitte tout. Elle fait la connaissance d'un homme du monde de la finance et devient son assistante. Mais des fragments de son ancienne vie s'immiscent de plus en plus dans sa nouvelle existence...

20h • Cinéma Olympia, La Rochelle

Mord und Totschlag
Vivre à tout prix
Drame de Volker Schlöndorff - 1967 - 1h17

Une jeune femme tue accidentellement son amant au cours d'une dispute. Elle fait la connaissance de deux hommes qui l'aident à se débarrasser du corps.

Vendredi 8 février

18h • Cinéma Olympia, La Rochelle

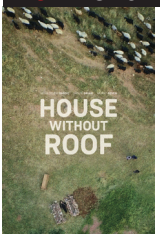

Haus ohne Dach
Maison sans toit
Drame de Soleen Yusef - 2016 - 1h57

Alan, Jan et Liya, nés au Kurdistan mais ayant grandi à Stutgart, veulent, par respect pour la dernière volonté de leur mère, l'enterrer dans son village natal auprès de son mari mort durant la guerre d'Irak.

Samedi 9 février

Tarif 6€

20h • Cinéma Olympia, La Rochelle

La Révolution silencieuse
Drame de Christian Petzold - 2018 - 1h51

1956. Des lycéens de Berlin-Est décident de faire une minute de silence en hommage aux victimes de l'insurrection de Budapest, réprimée par l'URSS la même année. Ils deviennent alors la cible de la répression de l'administration communiste.

Jeudi 14 février

10h • Salle Georges Brassens, Aytré

Hördur
Drame de Ekrem Ergün - 2015 - 1h25

Renseignement 06 70 19 64 13

VILLE DE LA ROCHELLE

GOETHE INSTITUT