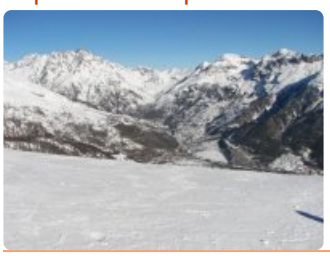

Séjour Ski 2014

publié le 20/01/2014

Jour 2

Descriptif :

Un beau deuxième jour...

Aujourd'hui, nous nous sommes levés à 7h15.
Après le petit déjeuner, nous avons enfilé notre combinaison de ski…

Et c'est parti pour l'aventure ! Un groupe s'est attaqué à la piste noire et d'autres, ont appris à faire le chasse-neige, à utiliser le tire-fesses et pour finir l'escalier.

Nous avons fait cinq heures de ski. Quelques chutes bien sûr, mais rien de bien méchant, (Madame Marcombe aime bien les canons à neige, Violaine se débat avec ses skis, Gurvan fait des figures artistiques, Zoé aime la poudreuse, Julien a évité de justesse quelques arbres et une belle chute collective…).
Bref, nous apprenons, petit à petit, à être des vrais rois de la glisse ! Ensuite, nous sommes rentrés à l'hôtel puis nous avons mangé.
Après un petit moment de détente bien mérité, au lit ! Car une deuxième grande journée nous attend demain. À très vite pour de nouvelles péripéties !

Portfolio

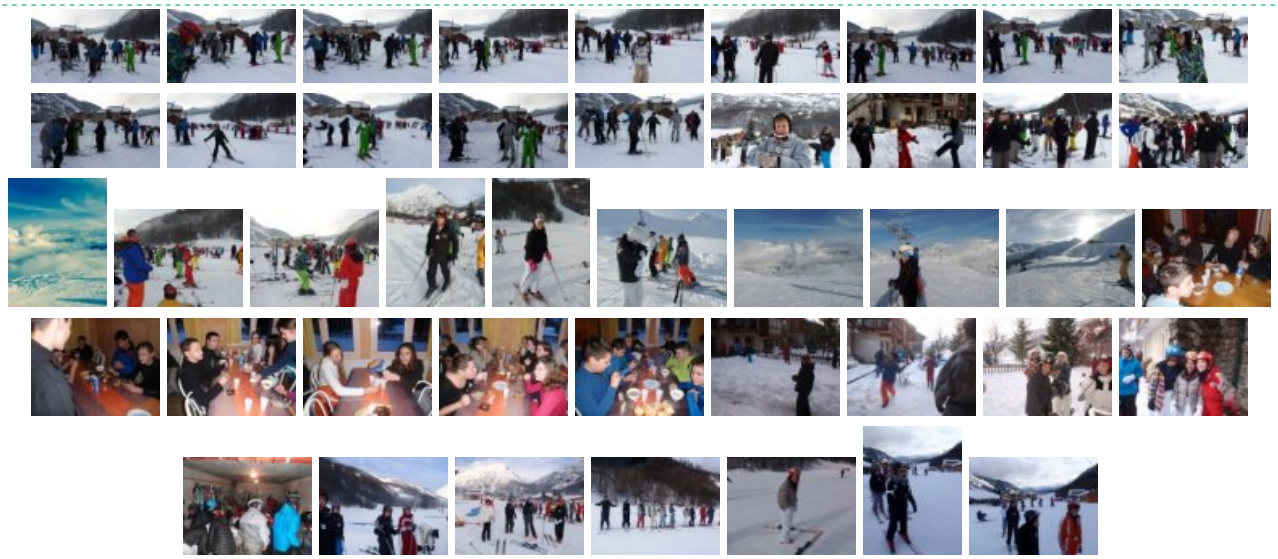

Académie de Poitiers

Avertissement : ce document est la reprise au format pdf d'un article proposé sur l'espace pédagogique de l'académie de Poitiers.
Il ne peut en aucun cas être proposé au téléchargement ou à la consultation depuis un autre site.