Rallye CROSS district niortais stade Espinassou 13h30-16h ou entraînement HANDBALL et BADMINTON (8 nov.)

publié le 06/11/2016 - mis à jour le 09/11/2017

Descriptif :

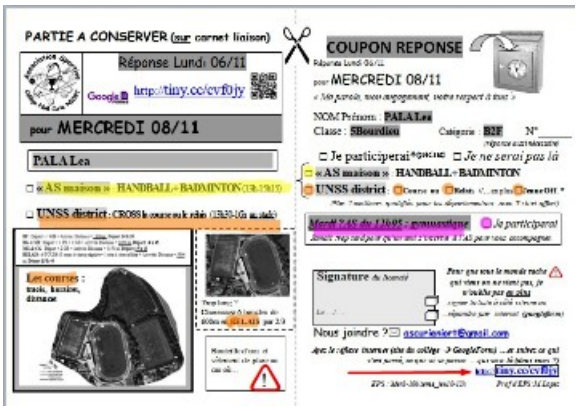

Votre convocation ci-dessous

j8_convocation081117 (PDF de 2.8 Mo)

A noter le début officiel de l'AS du 12h05 tous les MARDIS pour la GYMNASTIQUE

Rappel :

- Je SIGNE pour indiquer ma présence (ou marque Absent) sur la feuille d'appel du lundi pour mercredi (en plus de déposer convocation signée)
- je peux en plus m'inscrire en ligne ou modifier une inscription sur : http://tiny.cc/cvf0jy

(lien effectif directement sur pronote ou depuis le site du collège côté article ou côté agenda : https://etab.ac-poitiers.fr/coll-curie-niort/)

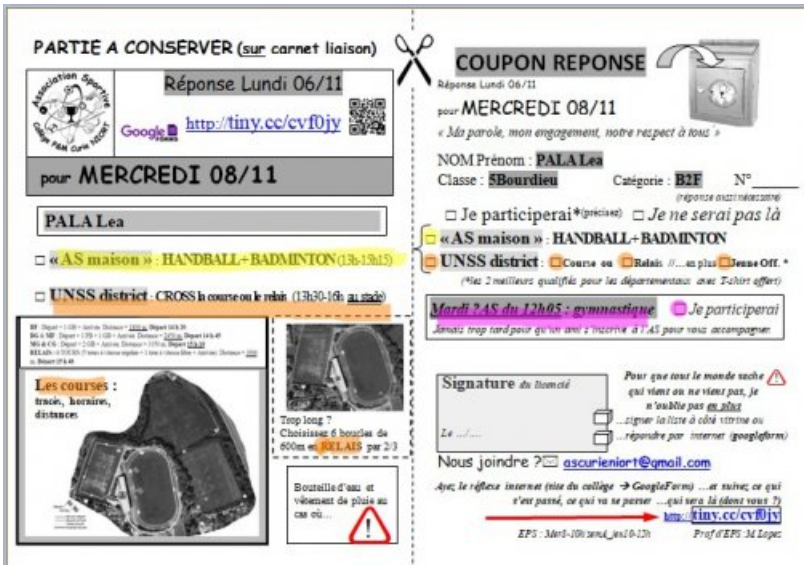

j8_convocation081117 (PDF de 2.8 Mo)

A noter le début officiel de l'AS du 12h05 tous les MARDIS pour la GYMNASTIQUE

CROSS

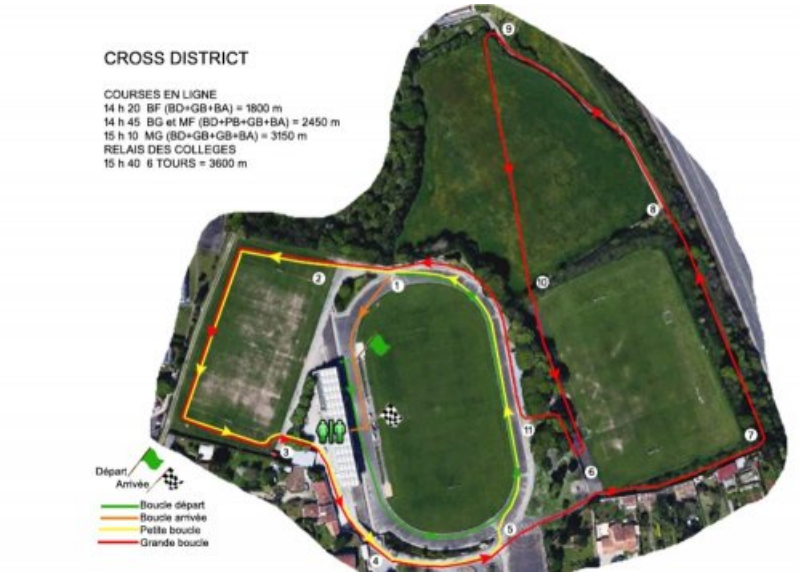

Académie de Poitiers

Avertissement : ce document est la reprise au format pdf d'un article proposé sur l'espace pédagogique de l'académie de Poitiers.

Il ne peut en aucun cas être proposé au téléchargement ou à la consultation depuis un autre site.