3 classes lauréates au Rallye Mathématique

publié le 10/05/2018

Le 13 mars 2018,pendant la semaine des mathématiques, de nombreux élèves de notre académie, de la 6ème à la seconde, ont travaillé sur les épreuves du Rallye Mathématique, dont toutes les classes de 6ème et 5ème du collège.Grâce à leur travail et implication dans le projet, les **6C** ont obtenu **le 4ème prix** sur 134 classes de 6ème inscrites dans l'académie . Les **5E** ont obtenu **le 1er prix** et les **5C** ont obtenu **le 2ème prix** sur 95 classes de 5ème.BRAVO, nous les félicitons.Les autres classes du collège n'ont pas démérité et ont obtenu de nombreux points,
Les lauréats sont invités à venir à la remise des prix le mercredi 6 juin au Pôle Sciences de l'univerisité de La Rochelle accompagnés des professeurs de mathématiques.

palmare_s_rallye_2018 (PDF de 1.9 Mo)

Portfolio

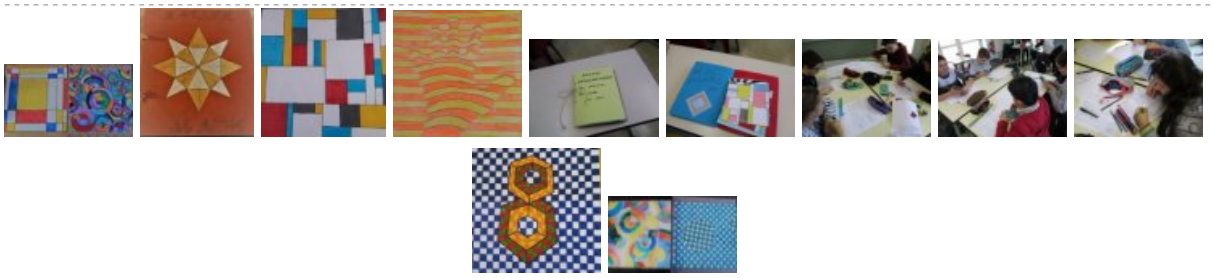

Académie de Poitiers

Avertissement : ce document est la reprise au format pdf d'un article proposé sur l'espace pédagogique de l'académie de Poitiers.

Il ne peut en aucun cas être proposé au téléchargement ou à la consultation depuis un autre site.