Jour 5 : Paseo por Barcelona

publié le 11/03/2022

Jour 5 :
jeudi 10 mars, On a visité à pied le Barrio Gòtico. C'est le quartier de la cathédrale dans la vieille ville. On a fait un rallye par équipe dans les rues : observation, lecture de plans, collaboration, énigmes logiques, culture, il fallait aussi se souvenir de ce qu'on avait déjà appris ces derniers jours... Barcelone à travers l'histoire, et un avant-goût des prochains jours.
On a eu un peu de temps libre pour le shopping, suivi d'un repas dans un restaurant mexicain ! Mme Bourdin a offert un petit bonus à quelques élèves intéressés par la peintre Frida Kahlo : la visite d'une exposition numérique "Frida, la vie d'un mythe". "C'était juste incroyable ! On se croyait au Mexique, l'expérience de réalité virtuelle était vraiment très émouvante". Au fil des découvertes street art du quartier, on a trouvé une oeuvre incroyable : un artiste a collecté et compilé des photos anonymes sur le thème "votre plus beau moment de liberté"... Il a assemblé toutes ces photos pour qu'en prenant du recul, cela représente un autre moment de liberté : un baiser. Une image dans une autre, à la manière de Dalì.

Portfolio

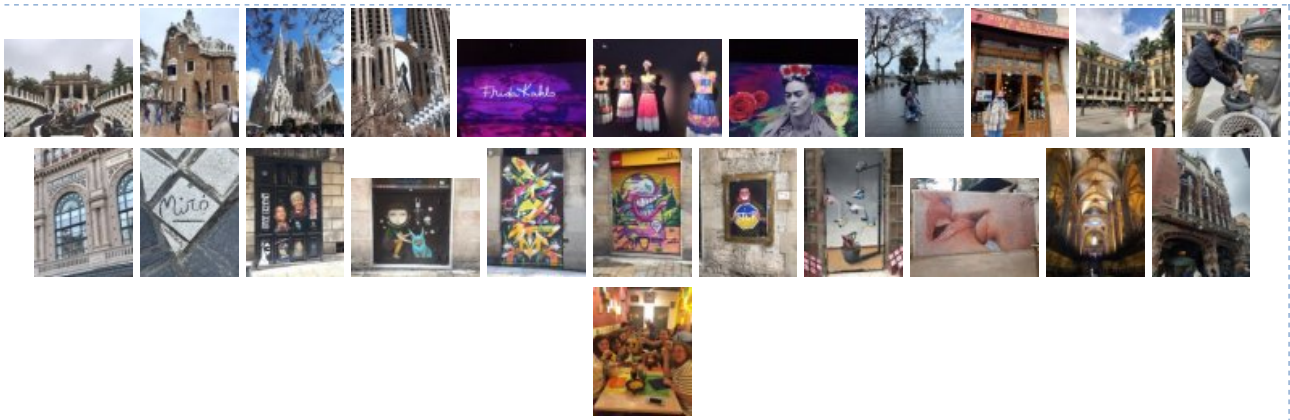

Académie de Poitiers

Avertissement : ce document est la reprise au format pdf d'un article proposé sur l'espace pédagogique de l'académie de Poitiers.

Il ne peut en aucun cas être proposé au téléchargement ou à la consultation depuis un autre site.