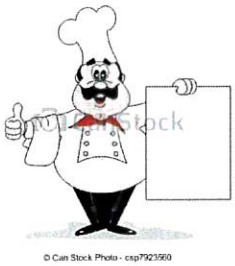

LE CHEF VOUS PROPOSE

DU LUNDI 28 JANVIER AU VENDREDI 1ER FÉVRIER

agrilocal86

Lundi 28 janvier	Quiche lorraine Langue de bœuf sauce piquante Riz Pilaf Fromage Clémentine	
Mardi 29 Janvier	Rillettes ou pâté de foie Escalope de dinde Haricots verts Flan Maison	
Jeudi 31 janvier	Pamplemousse Tartiflette Salade Pomme Cuite	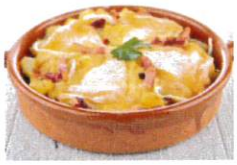
Vendredi 1er févier	Rillettes de sardine Omelette au jambon et gruyère Salade Fromage Yaourt aux fruits	

La gestionnaire

B. FILLATRE

La Principale

C. BRIMAUD