



ECHANGE AVEC AMETLLA DE MAR

publié le 17/10/2017

Cette journée de mardi s'est très bien déroulée. La matinée a commencé par la découverte du parc GUËLL.

En début d'après-midi, nous avons visité la splendide SAGRADA FAMILIA.

Cette visite guidée a permis à nos élèves de découvrir une partie de l'œuvre de l'architecte catalan GAUDI et toujours avec un beau soleil.

Suite de l'aventure demain

L'équipe des grands voyageurs

Portfolio

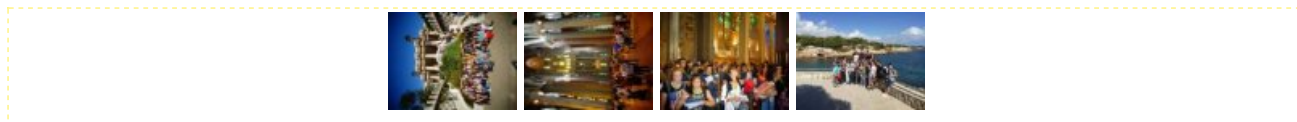

Académie
de Poitiers

Avertissement : ce document est la reprise au format pdf d'un article proposé sur l'espace pédagogique de l'académie de Poitiers.

Il ne peut en aucun cas être proposé au téléchargement ou à la consultation depuis un autre site.