CHARENTE
LE DÉPARTEMENT

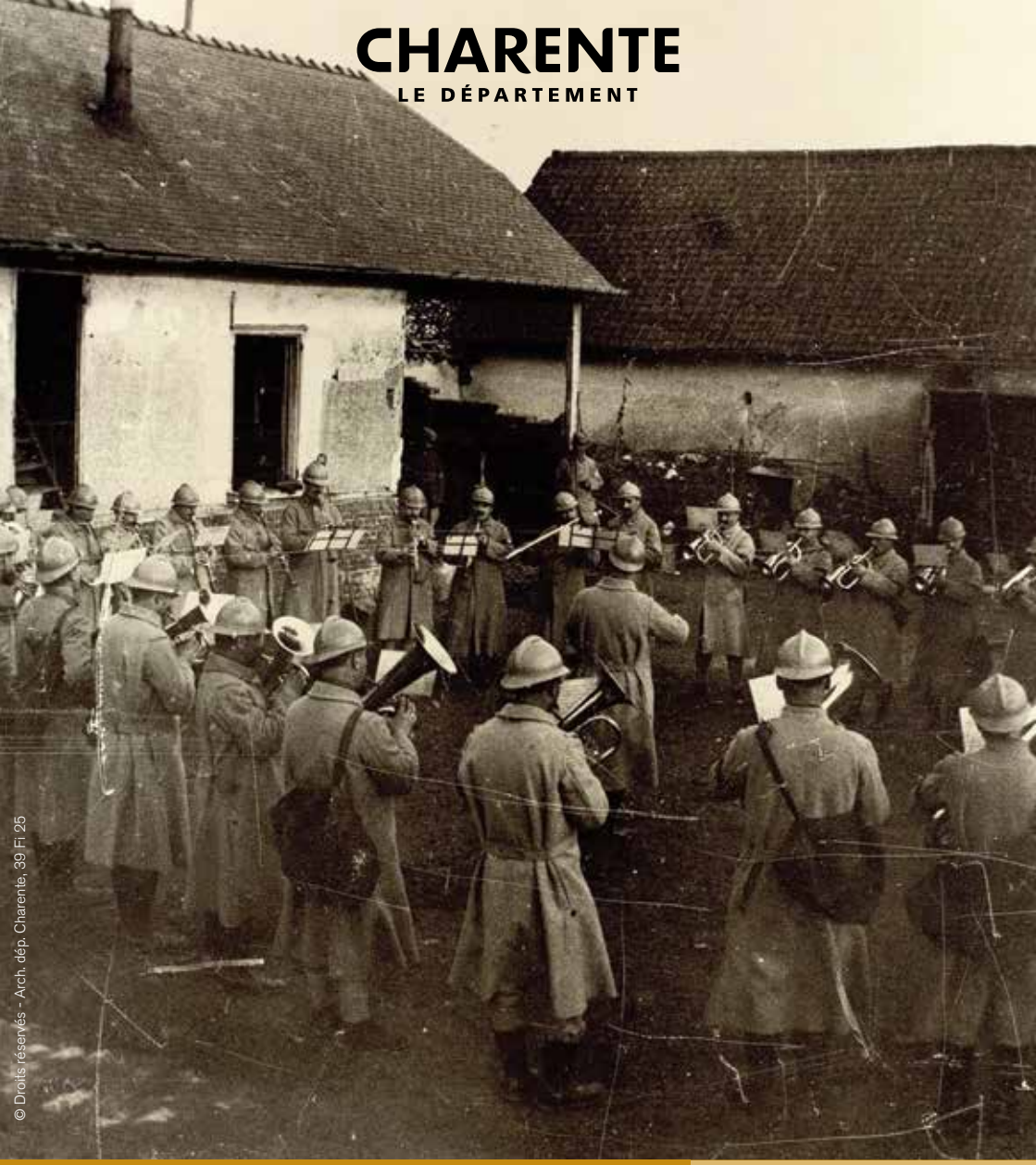

© Droits réservés - Arch. dép. Charente, 39 Fi 25

Conférence musicale

LA CHARENTE EN 14

ARCHIVES DÉPARTEMENTALES

24 avenue Gambetta
16 000 ANGOULÊME
archives16@lacharente.fr
05 16 09 50 11

LA CHARENTE EN 14

Une conférence musicale éducative et culturelle dans votre territoire, votre commune, votre établissement...

La conférence musicale *La Charente en 14* proposée par les Archives départementales en partenariat avec l'École départementale de musique, a été initiée à l'occasion de l'exposition *1914-1918 : l'École et la guerre en Charente* labellisée par le Comité départemental du Centenaire. Cette prestation permet à un large public, scolaires de tous niveaux d'enseignement, intergénérationnel, d'appréhender la période historique de la première guerre mondiale et ses enjeux à travers l'étude de documents originaux charentais conservés aux Archives départementales.

Un diaporama commenté retrace le quotidien des Charentais et favorise la compréhension des circonstances historiques, économiques et sociales qui ont bouleversé la vie des hommes sur le front comme à l'arrière.

Des lectures d'archives, sur un accompagnement musical, redonnent vie aux différents témoignages écrits. La parole des poilus est restituée dans toute sa vérité. Celle des instituteurs - qui consignaient soigneusement tous les faits relatifs à la guerre pour en constituer une monographie - révèle la solidarité dont a fait preuve la société de l'arrière, attachée à soutenir l'effort de guerre.

Un corpus de chansons, véritable reflet du foisonnement créatif musical du début du XXe siècle (écrit entre 1912 et 1918) est joué à l'accordéon et à la flûte traversière par deux professeurs de l'École départementale de musique.

La conférence musicale s'accompagne du prêt gratuit de deux expositions photographiques (au choix) mettant en scène le quotidien de deux poilus charentais, témoins privilégiés d'une guerre totale.

Cette prestation «hors les murs», qui a lieu près de chez vous, à votre demande, s'élève à 160 euros. Pour de plus amples renseignements, nous vous invitons à nous contacter.

Avec le concours de l'École départementale de musique

edm Ecole départementale de musique

Les Archives départementales