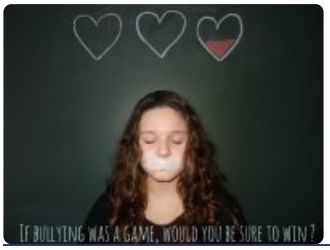

Campagne d'affiches pour lutter contre le harcélement.

publié le 31/03/2016

Descriptif :

activité au CDI

Les élèves de troisièmes ont réalisé avec Mme Texier et Mme Specq des affiches en anglais pour sensibiliser leurs camarades au problème du harcèlement scolaire. Ces affiches vont également être affichées au collège, n'hésitez pas à venir les découvrir.

Portfolio

Académie de Poitiers

Avertissement : ce document est la reprise au format pdf d'un article proposé sur l'espace pédagogique de l'académie de Poitiers.

Il ne peut en aucun cas être proposé au téléchargement ou à la consultation depuis un autre site.