Le Forum SOS-MATH

Besoin d'aide pour résoudre un exercice, un problème ?

http://ww2.ac-poitiers.fr/sosmath

Des professeurs de mathématiques de l'Education Nationale répondent aux questions que leur soumettent les élèves.

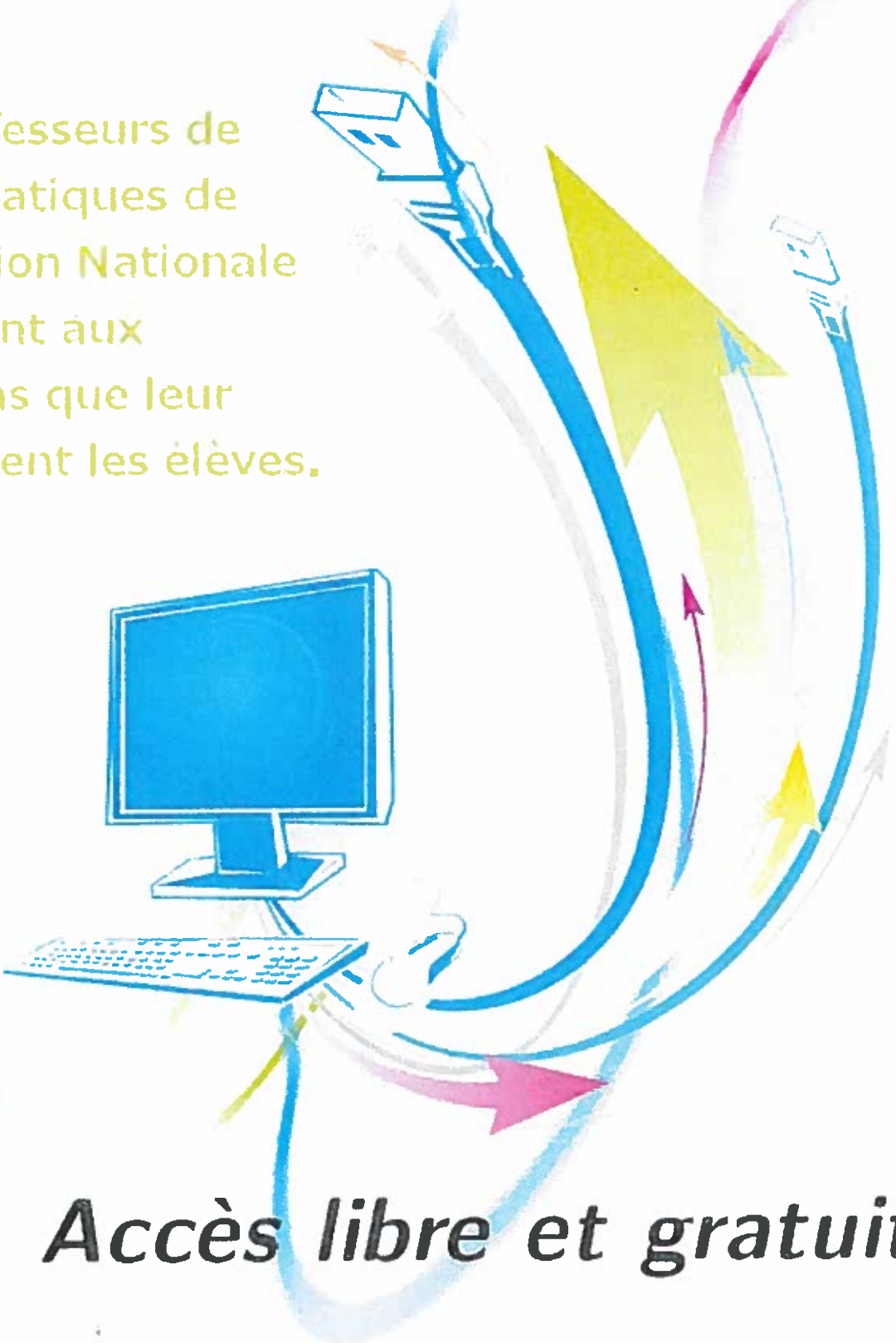

Accès libre et gratuit !

MATICE